



Projetos, execução
e gerenciamento
de obras

AREAS DE ATUAÇÃO

- Execução de obras civis e instalações
- Elaboração de Projetos Básicos e Executivos
- Gerenciamento e Coordenação de Obras e Projetos
- Preparação de Orçamentos (planilhas base PINI, SINAPI, SCO, SBC e EMOP)
- Consultorias, verificações e pareceres técnicos

OBRAS E PROJETOS



- Cálculo Estrutural em concreto armado e metálica de edificações, pontes, viadutos e estruturas em geral com especialização em recuperação estrutural
- Sistemas Elétricos e de Potência
- Sistemas Hidráulicos, Sanitários e Pluviais
- Sistema de Detecção, Alarme e Combate a Incêndio
- Sistemas a gás – GLP
- Sistema de Proteção à Descargas Atmosféricas
- Sistemas de automação (*Smart Building*)
- Cabeamento Estruturado e Rede (CPD)
- Energia Complementar (solar e eólica)
- Grupos Geradores (diesel e GN)
- Sistema de climatização e exaustão
- Sonorização
- Telefonia (Tradicional, VOIP)
- Antena coletiva
- CFTV

EXECUÇÃO DE OBRAS CIVIS E INSTALAÇÕES DE CONSTRUÇÃO DE RESIDÊNCIA UNIFAMILIAR COM ÁREA ESTIMADA DE 1000 M2 DE ATC – ITANHANGÁ - RJ

RESIDÊNCIA - ITANHANGÁ

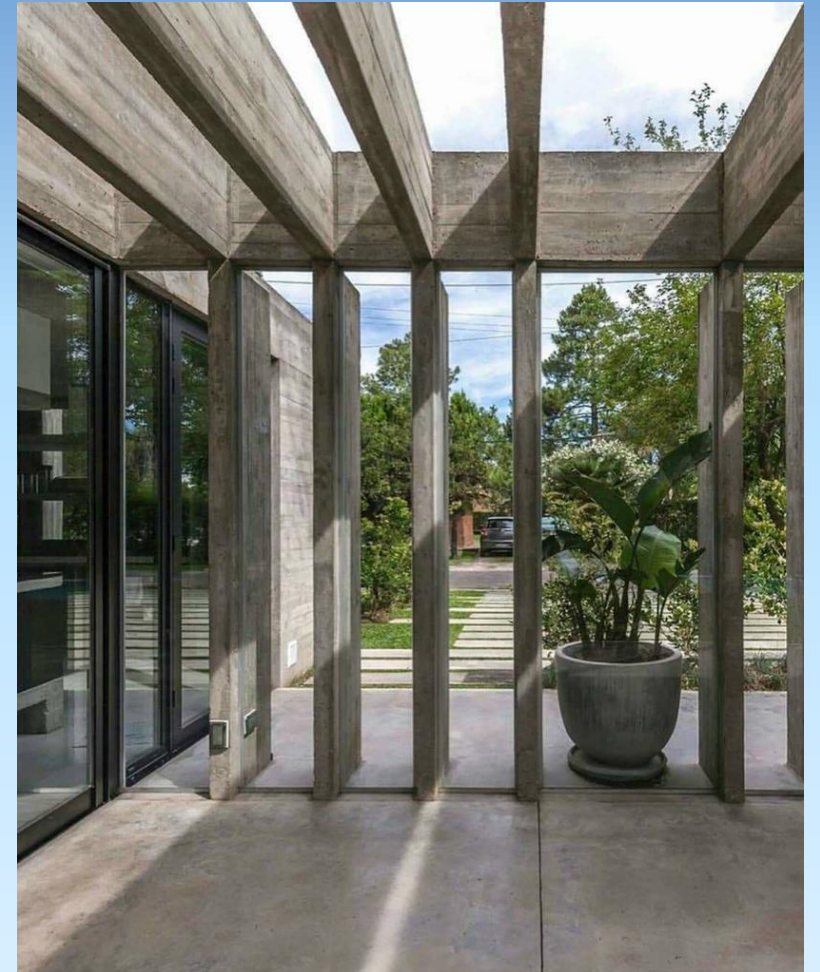
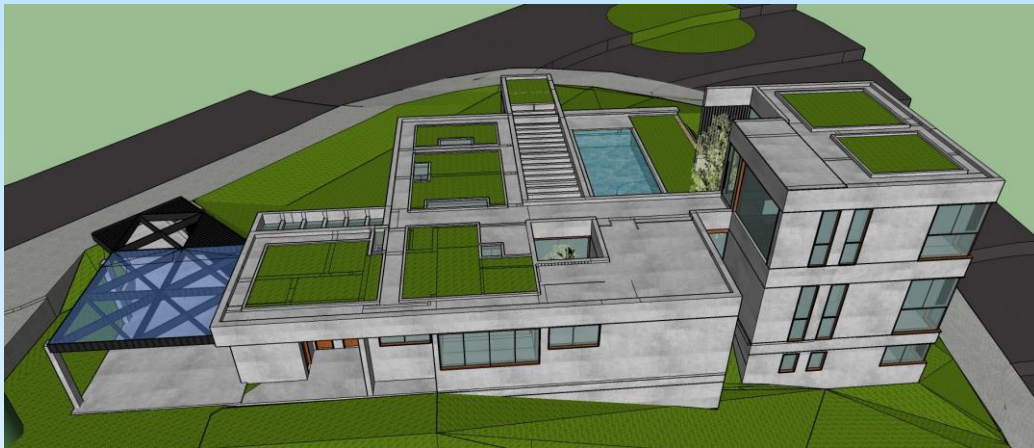

EXECUÇÃO DE PROJETOS DE ARQUITETURA, INSTALAÇÕES E OBRAS GERAIS
PARA REFORMA COMPLETA DE APARTAMENTO RESIDENCIAL SITUADO À RUA
MACHADO DE ASSIS, 24 - FLAMENGO

APARTAMENTO RESIDENCIAL FLAMENGO



EXECUÇÃO DE OBRAS CIVIS E INSTALAÇÕES PARA REFORMA GERAL DE APARTAMENTO SINISTRADO POR FOGO, COM ÁREA ESTIMADA DE 140 M2 – RUA JOSÉ LINHARES 109 / 301 – LEBLON - RJ

RESIDÊNCIA - LEBLON



EXECUÇÃO DE OBRAS CIVIS E INSTALAÇÕES PARA REFORMA DE COBERTURA
COM ÁREA ESTIMADA DE 170 M2 – RUA SENADOR VERGUEIRO 157 – COB. 05-
FLAMENGO- RJ

RESIDÊNCIA - FLAMENGO



EXECUÇÃO DE OBRAS CIVIS E INSTALAÇÕES PARA REFORMA GERAL DE COBERTURA COM ÁREA ESTIMADA DE 160 M2 – AV. LÚCIO COSTA - BARRA DA TIJUCA - RJ

RESIDÊNCIA - BARRA



RESIDÊNCIA - NITERÓI

REFORMA GERAL DE OBRAS CIVIS E INSTALAÇÕES E ELABORAÇÃO DE PROJETOS EXECUTIVOS DE REFORÇO ESTRUTURAL PARA RETIRADA DE VIGA EM CONCRETO, INSTALAÇÕES ELÉTRICA, HIDROSANITÁRIAS E TELECOMUNICAÇÕES A SER EXECUTADO EM APARTAMENTO NA PRAIA DE BOA VIAGEM, 51 / 502 – PRAIA DAS FLECHAS – NITERÓI - RJ

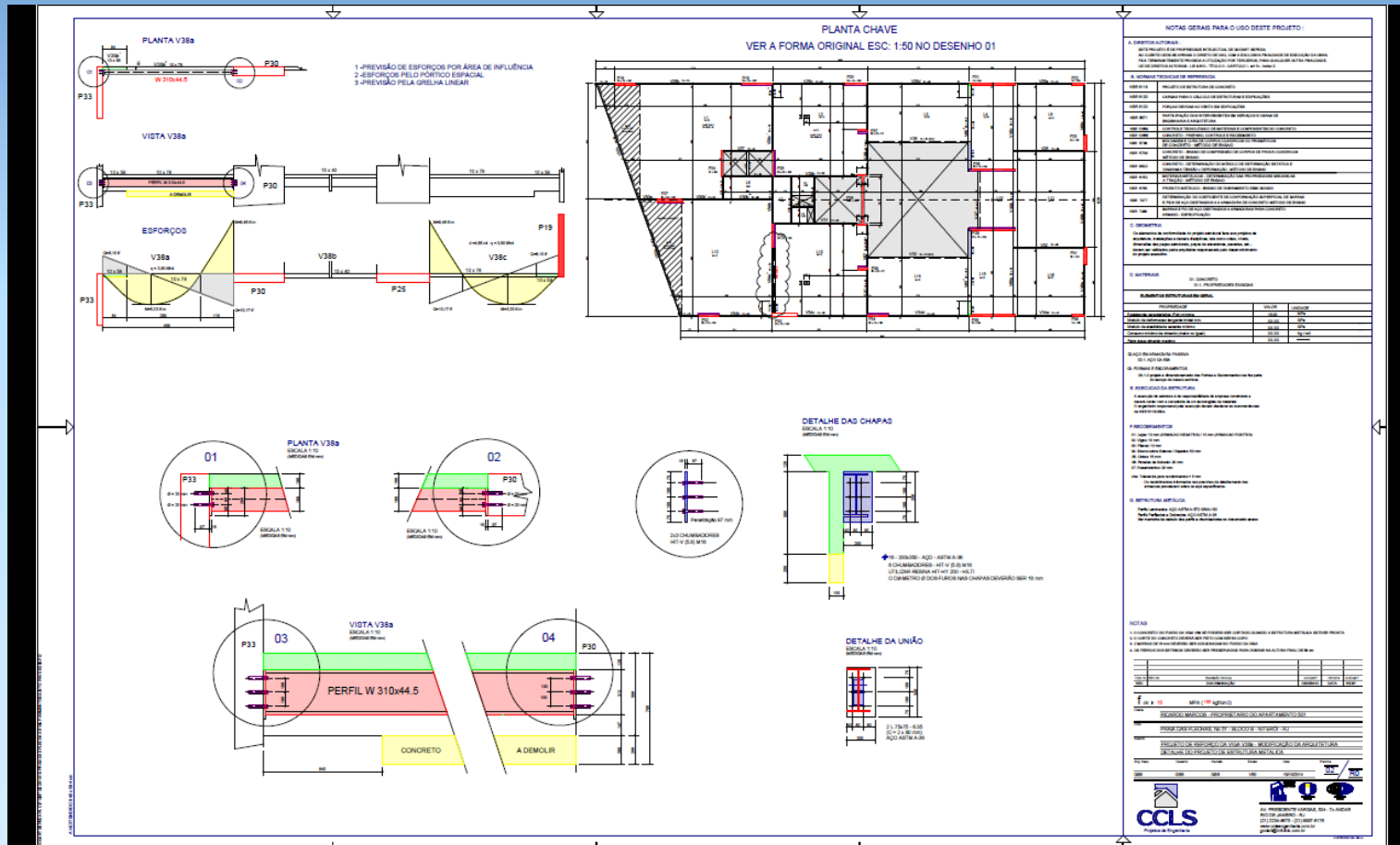

RESIDÊNCIA POTYRA - JOÁ

ELABORAÇÃO DE PROJETO EXECUTIVO DE ESTRUTURA, INSTALAÇÕES ELÉTRICAS, TELECOMUNICAÇÕES, HIDRÁULICAS, SANITÁRIAS, GÁS, ENERGIA SOLAR, ESPECIAIS E AUTOMAÇÃO DE RESIDENCIA SITUADA À RUA PANTOJA LEITE – JOÁ - RJ

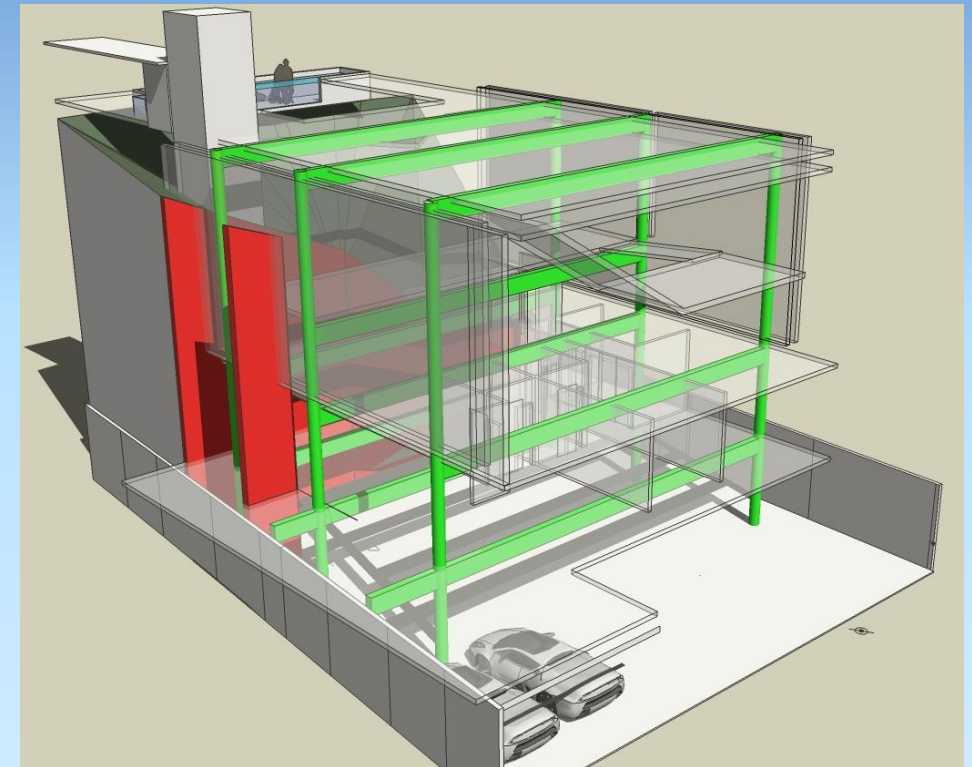
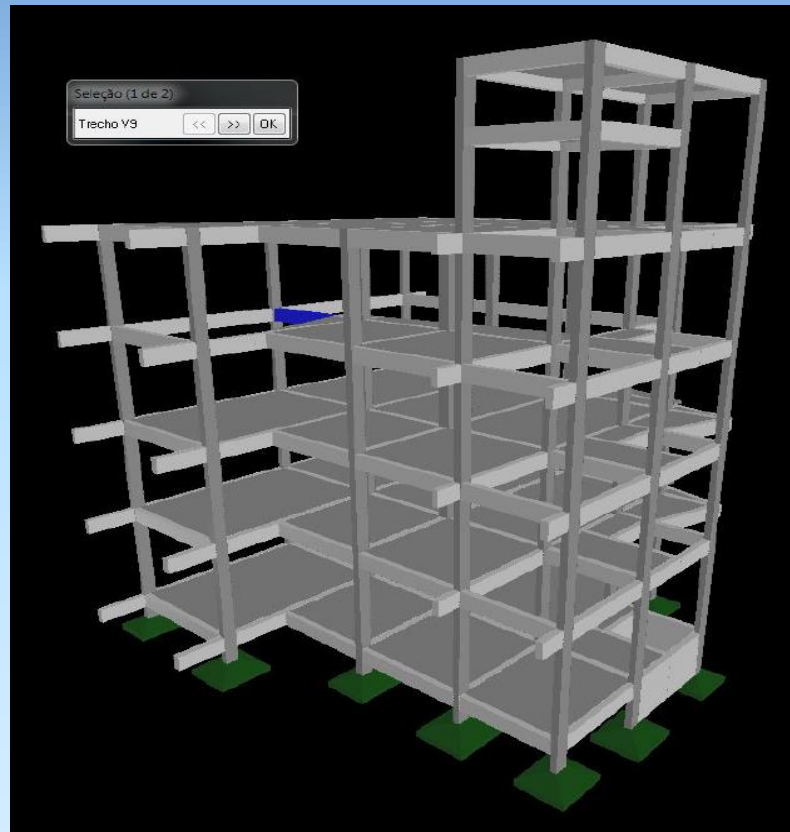

RESIDÊNCIA- LEBLON

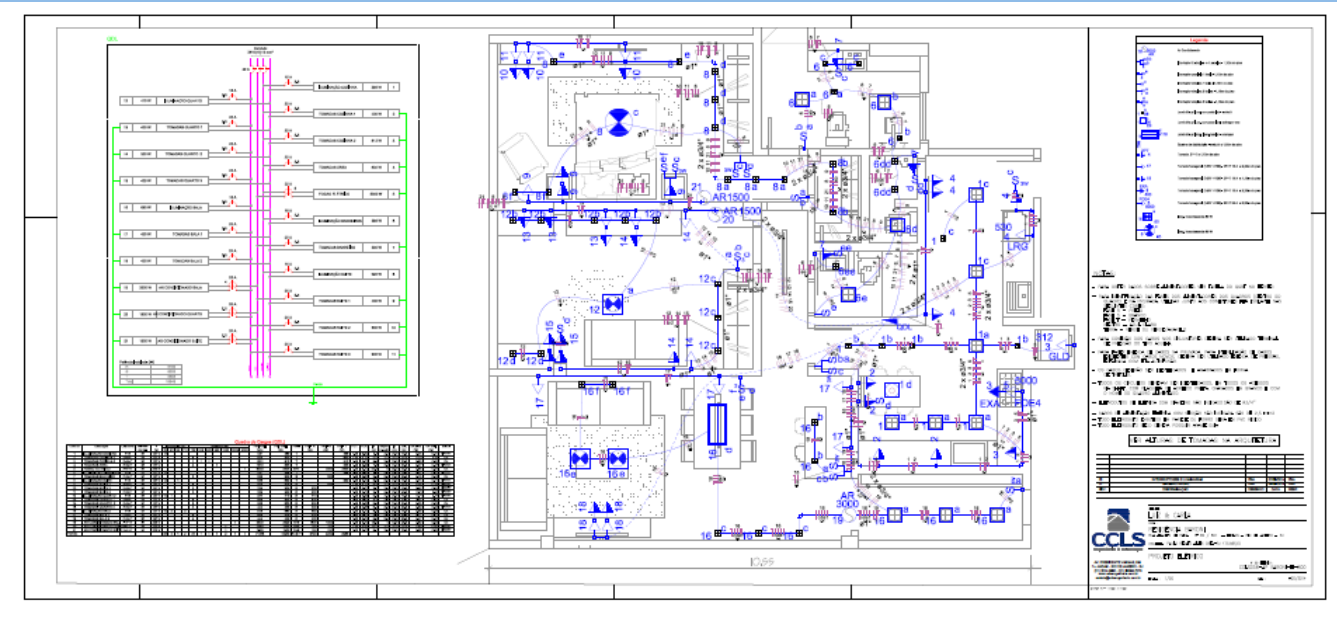

REFORMA GERAL DE APARTAMENTO E ELABORAÇÃO DE PROJETOS ELÉTRICO, TELECOMUNICAÇÕES, AUTOMAÇÃO E HIDROSANITÁRIOS DE APARTAMENTO RESIDENCIAL SITUADO À AV. RUI BARBOSA, 880 – FLAMENGO - RJ

RESIDÊNCIA- FLAMENGO

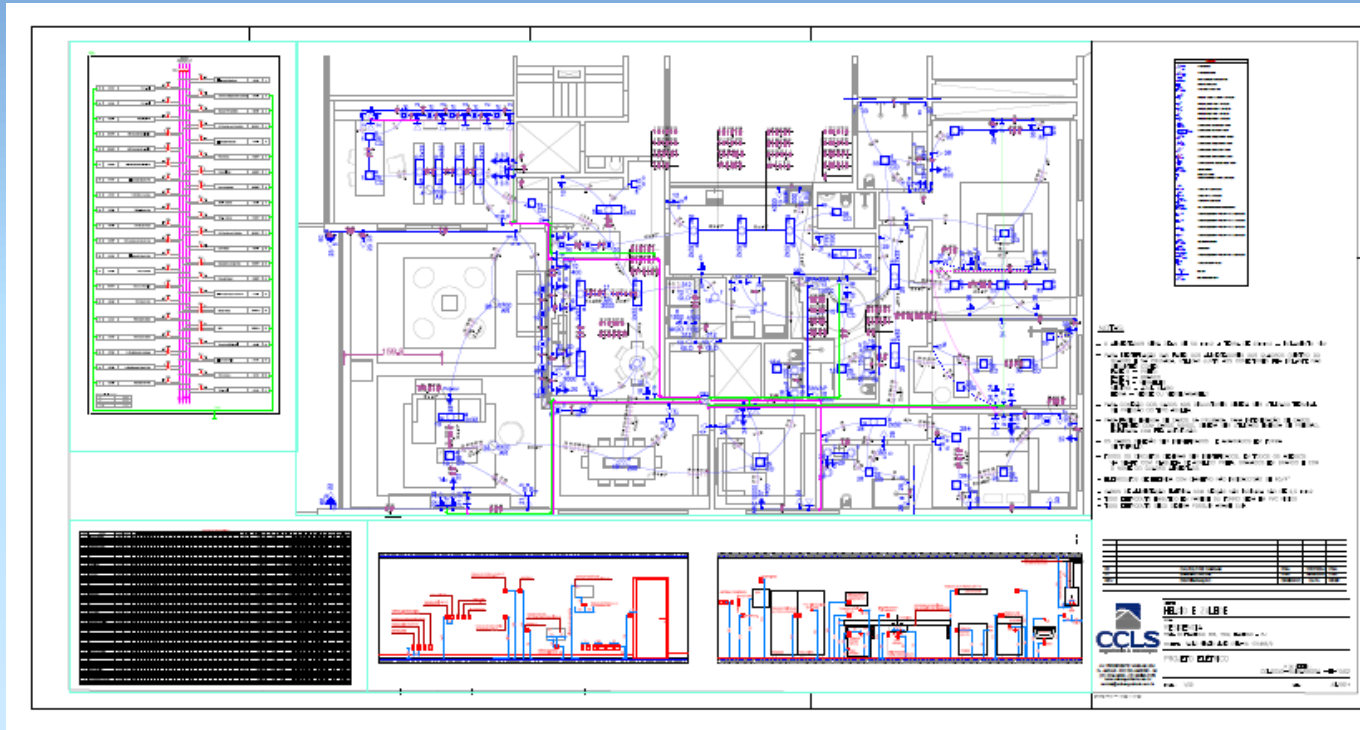

REFORMA GERAL E ELABORAÇÃO DE PROJETOS ELÉTRICO, TELECOMUNICAÇÕES, AUTOMAÇÃO E HIDROSANITÁRIOS DE CENTRO DE FLUTUAÇÃO SITUADA À RUA VISCONDE DE PIRAJÁ, 102 – LOJA 01 - IPANEMA

CENTRO DE FLUTUAÇÃO BODHI FLOAT CENTER - IPANEMA



CLÍNICA MÉDICA SOROCABA - BOTAFOGO



CONVENTO NOSSA SENHORA DA AJUDA - CENTRO

EXECUÇÃO DE PROJETOS DE ARQUITETURA, INSTALAÇÕES, ESTRUTURA, OBRAS ESTRUTURAIS EM METÁLICA/CONCRETO, OBRAS CIVIS E INSTALAÇÕES PARA REFORMA DE IMÓVEL DE ÉPOCA SINISTRADO POR FOGO, LOCALIZADO À RUA DO MERCADO 51, CENTRO, RJ.



MITRA ARQUIEPISCOPAL DO RIO DE JANEIRO - MADUREIRA

RECUPERAÇÃO ESTRUTURAL DE CAIXA D'ÁGUA SUSPensa DE EDIFICAÇÃO DE TRÊS PAVIMENTOS EM CONCRETO ARMADO, IMPERMEABILIZAÇÃO E PINTURA EXTERNA EXECUTADA À ESTRADA DO PORTELA 263, MADUREIRA, RJ.



ROCHE QUÍMICOS E FARMACÊUTICOS S.A. - JACAREPAGUÁ

PROJETOS ESTRUTURAIS PARA SUPORTE DE NOVAS TORRES DE RESFRIAMENTO E EXECUÇÃO DE OBRAS CIVIS PARA INSTALAÇÃO DE UNIDADE DE RESFRIAMENTO POR SALMOURA NA INDÚSTRIA FARMACÊUTICA LOCALIZADA NA ESTRADA DOS BANDEIRANTES 2020, JACAREPAGUÁ, RJ.



ROCHE QUÍMICOS E FARMACÊUTICOS S.A. - JACAREPAGUÁ

PROJETOS ESTRUTURAIS PARA AMPLIAÇÃO DE BASE DE TORRE DE RESFRIAMENTO E EXECUÇÃO DE OBRAS CIVIS PARA INSTALAÇÃO DE UNIDADE DE RESFRIAMENTO NA INDÚSTRIA FARMACÊUTICA LOCALIZADA NA ESTRADA DOS BANDEIRANTES 2020, JACAREPAGUÁ, RJ.

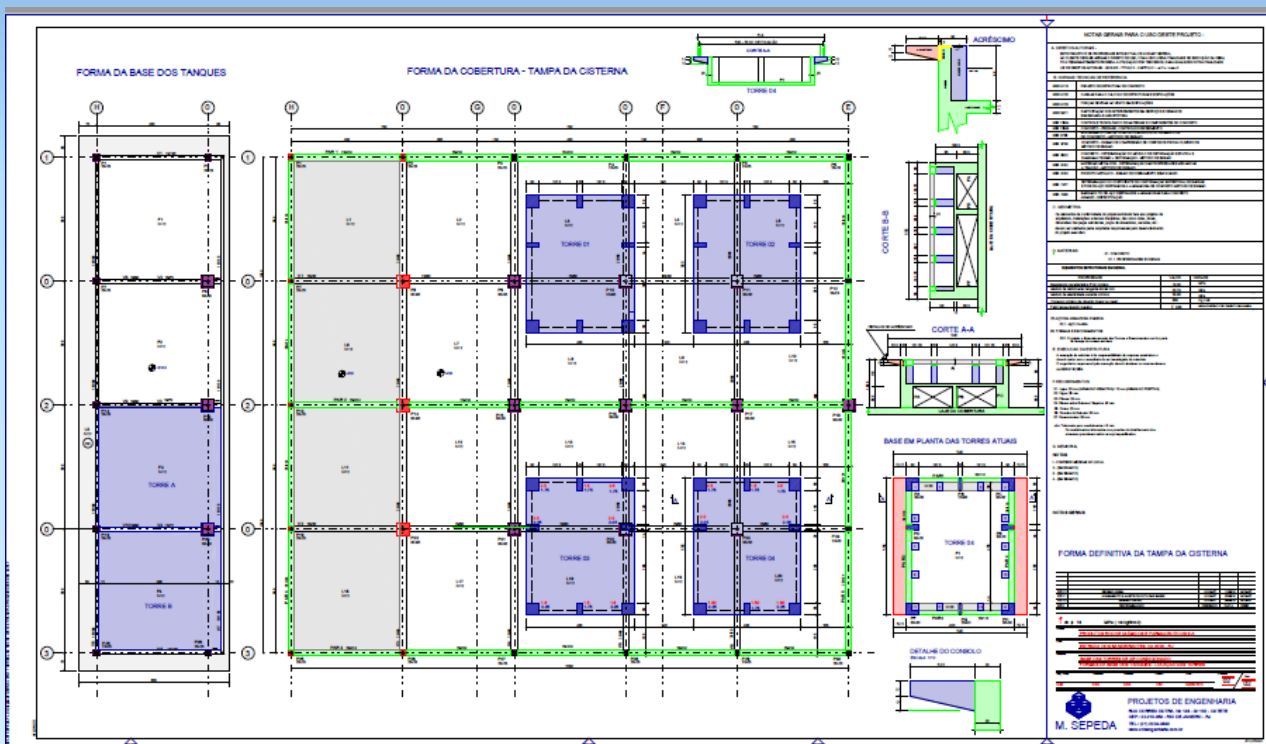

CAMARGO CORRÊA — PONTE SOBRE RIO DAS ANTAS - RS

EXECUÇÃO DE RECUPERAÇÃO ESTRUTURAL DE PILARES E VIGAS, EXECUÇÃO DE FUNDAÇÃO EM ROCHA E CONSTRUÇÃO DE PONTE EM CONCRETO ARMADO MODADO IN LOCO / PRÉ-MOLDADO COM 40 METROS DE COMPRIMENTO NA UHE 14 DE JULHO, SOBRE O RIO DAS ANTAS – COTIPORÃ - RS - BRASIL



FUNDAÇÃO HABITACIONAL DO EXÉRCITO - FHE

ELABORAÇÃO DE PROJETOS EXECUTIVOS DE ESTRUTURA, SISTEMAS ELÉTRICOS, SISTEMA DE PROTEÇÃO CONTRA DESCARGAS ATMOSFÉRICAS (SPDA), SISTEMA DE TELECOMUNICAÇÃO (DADOS E VOZ), SISTEMA DE DETECÇÃO E ALARME DE INCÊNDIO, SISTEMA DE CIRCUITO FECHADO DE TELEVISÃO - CFTV, SISTEMA DE SONORIZAÇÃO, SISTEMA DE CONTROLE DE ACESSO, SISTEMA DE AUTOMAÇÃO PREDIAL, INSTALAÇÕES HIDRÁULICAS E SANITÁRIAS, INSTALAÇÕES DE PROTEÇÃO CONTRA INCÊNDIO E GAS

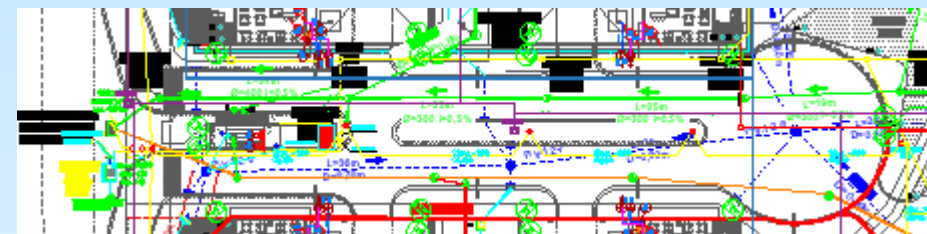
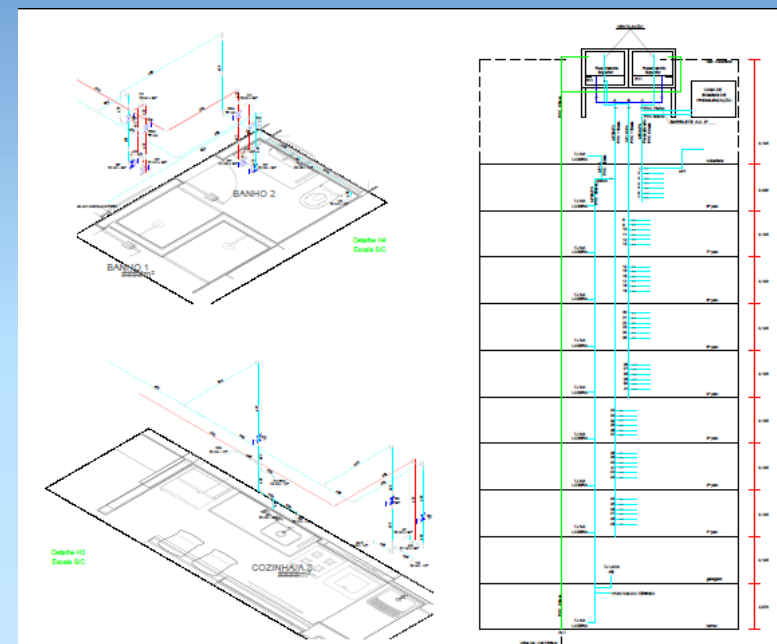

CONFEDERAÇÃO BRASILEIRA DE FUTEBOL - CBF

ELABORAÇÃO DE PROJETOS EXECUTIVOS DE ESTRUTURA, SISTEMAS ELÉTRICOS, SISTEMA DE PROTEÇÃO CONTRA DESCARGAS ATMOSFÉRICAS (SPDA), SISTEMA DE TELECOMUNICAÇÃO (DADOS E VOZ), SISTEMA DE DETECÇÃO E ALARME DE INCÊNDIO, SISTEMA DE CIRCUITO FECHADO DE TELEVISÃO - CFTV, SISTEMA DE SONORIZAÇÃO, SISTEMA DE CONTROLE DE ACESSO, SISTEMA DE AUTOMAÇÃO PREDIAL, INSTALAÇÕES HIDRÁULICAS E SANITÁRIAS, INSTALAÇÕES DE PROTEÇÃO CONTRA INCÊNDIO, GÁS E SOLAR.

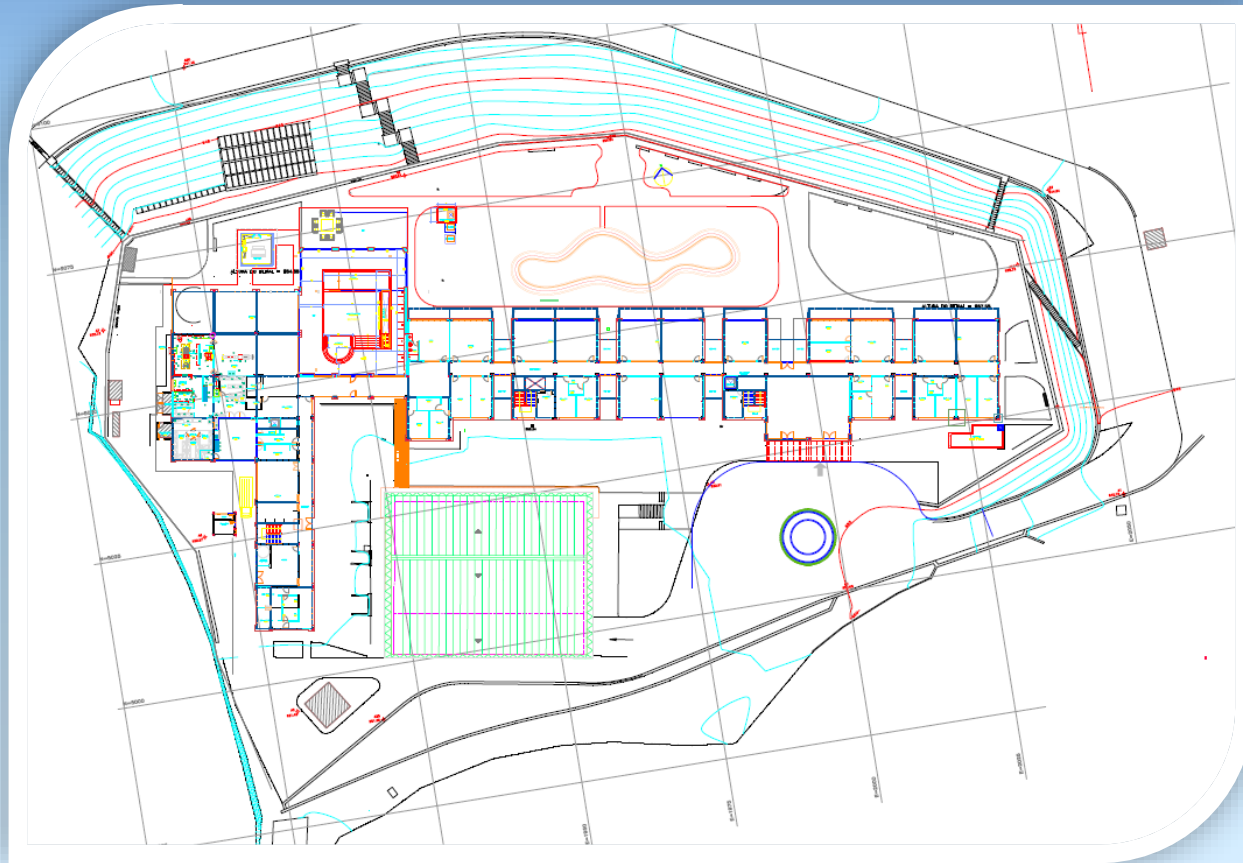

CONFEDERAÇÃO BRASILEIRA DE FUTEBOL – CBF

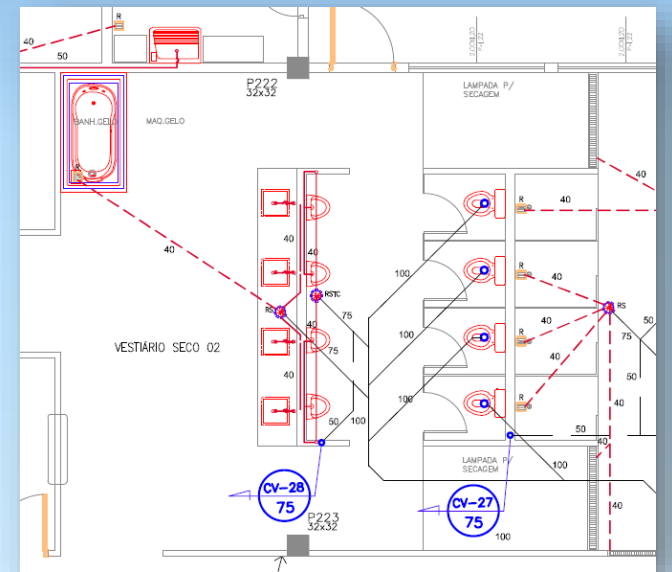
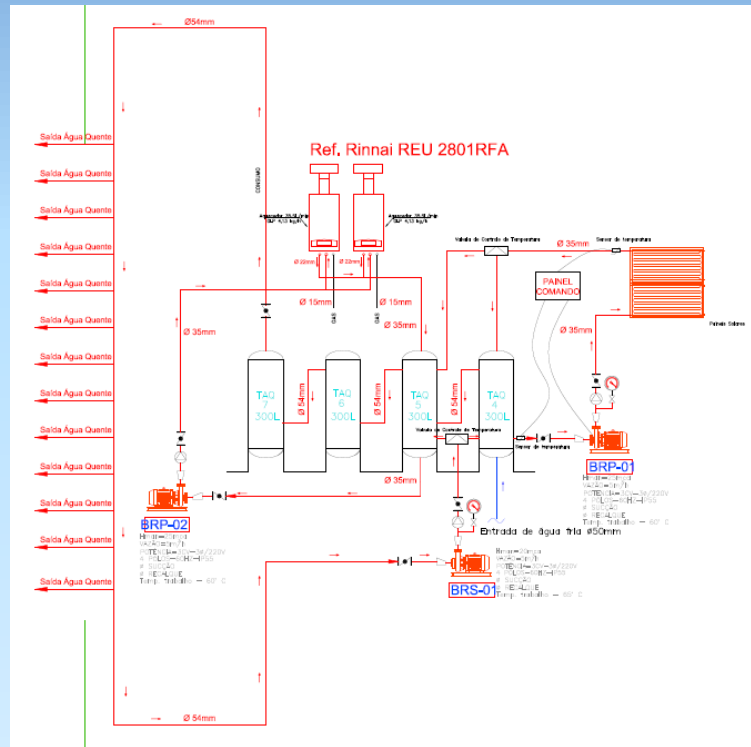
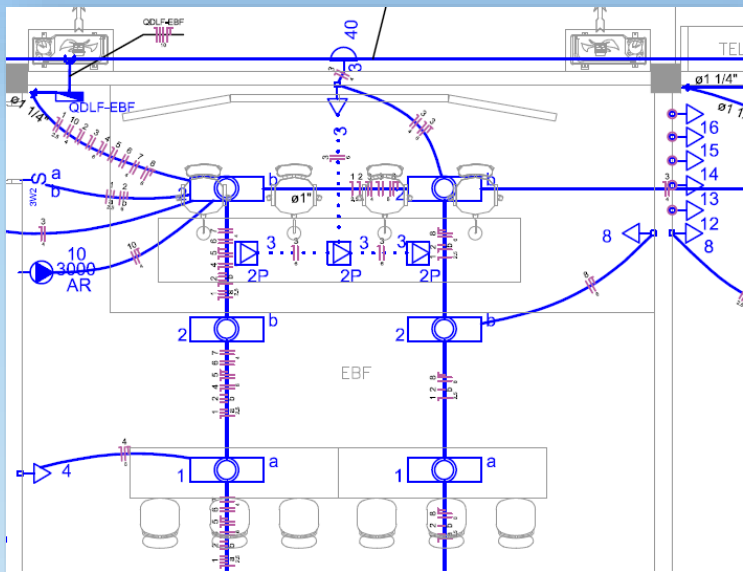

CONFEDERAÇÃO BRASILEIRA DE FUTEBOL - CBF

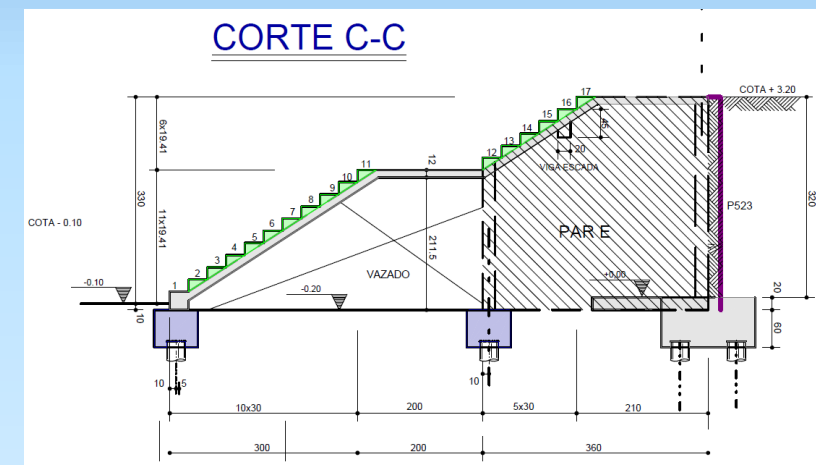
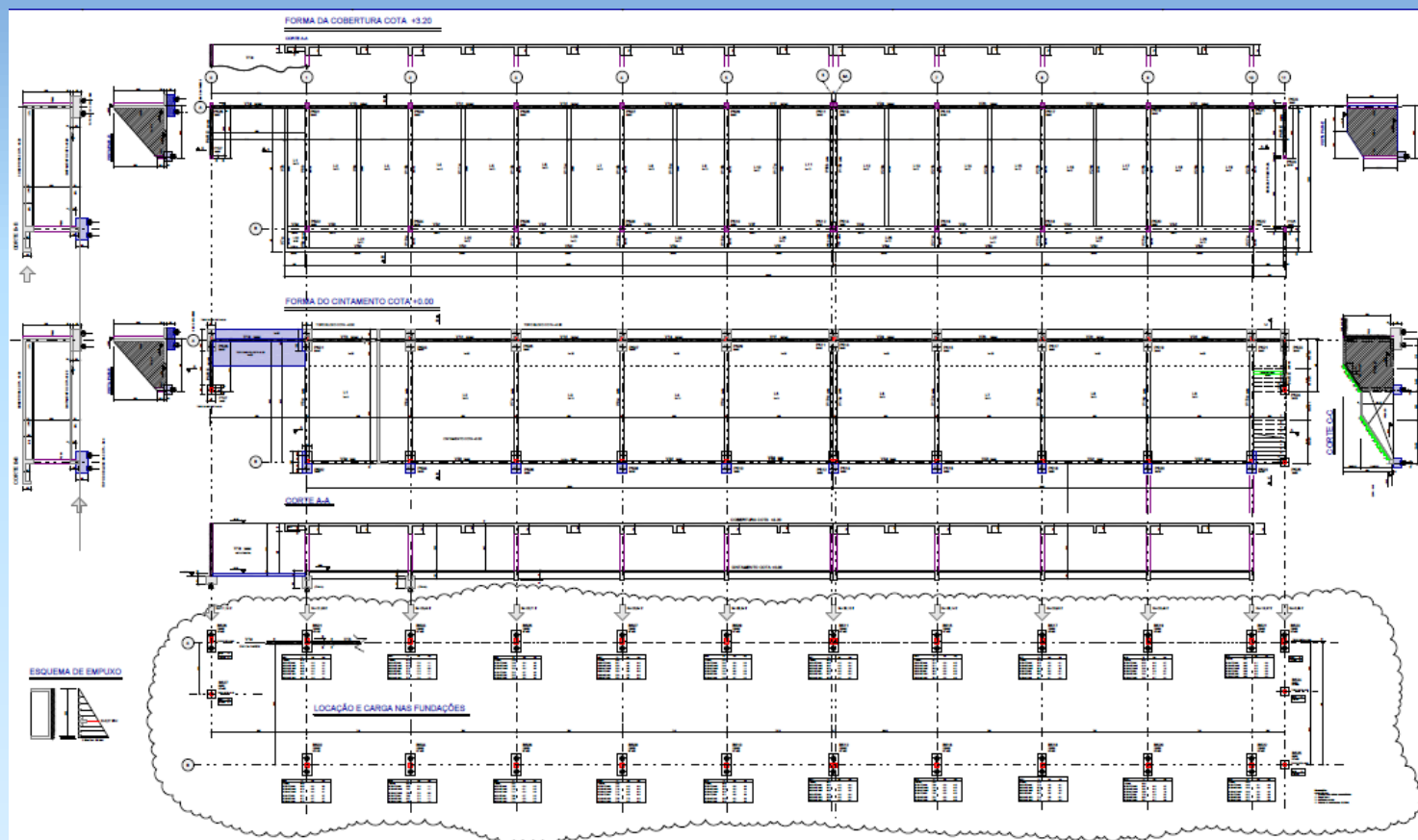

EXECUÇÃO DE OBRAS CIVIS, TELHADO, IMPERMEABILIZAÇÃO E INSTALAÇÕES ELÉTRICAS PARA REFORMA PARCIAL DO MUSEU DE ARTE NAIF – COSME VELHO - RJ

MIAN – MUSEU INTERNACIONAL DE ARTE NAIF – COSME VELHO - RJ



SINISTRO — ED. HERM STOLTZ

EXECUÇÃO DE OBRAS CIVIS E DE INSTALAÇÕES E ELABORAÇÃO DE CONSULTORIA TÉCNICA DE PROJETO COM EXECUÇÃO DE REFORÇO ESTRUTURAL DE EDIFÍCIO SEDE DA ELETROBRÁS SINISTRADO POR FOGO – CENTRO - RJ

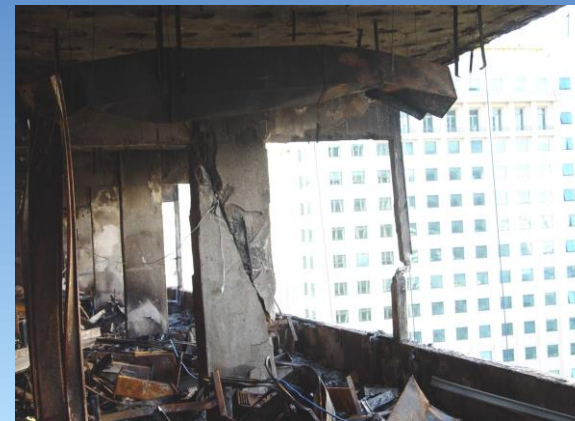
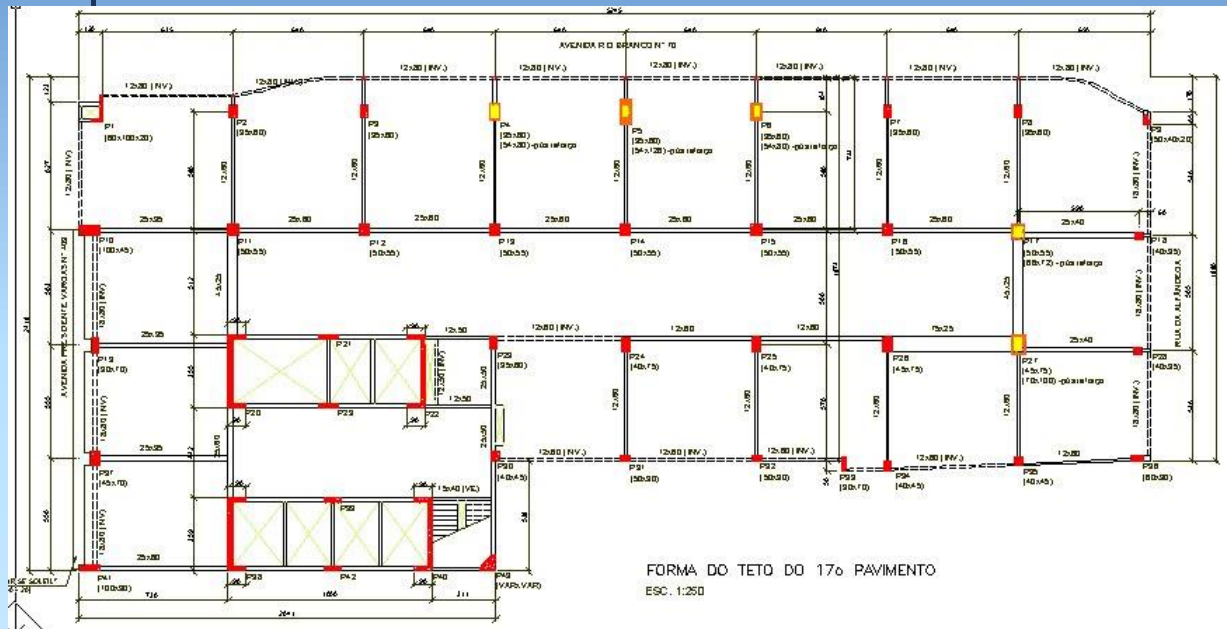

RESTAURANTE ACQUABRAVA

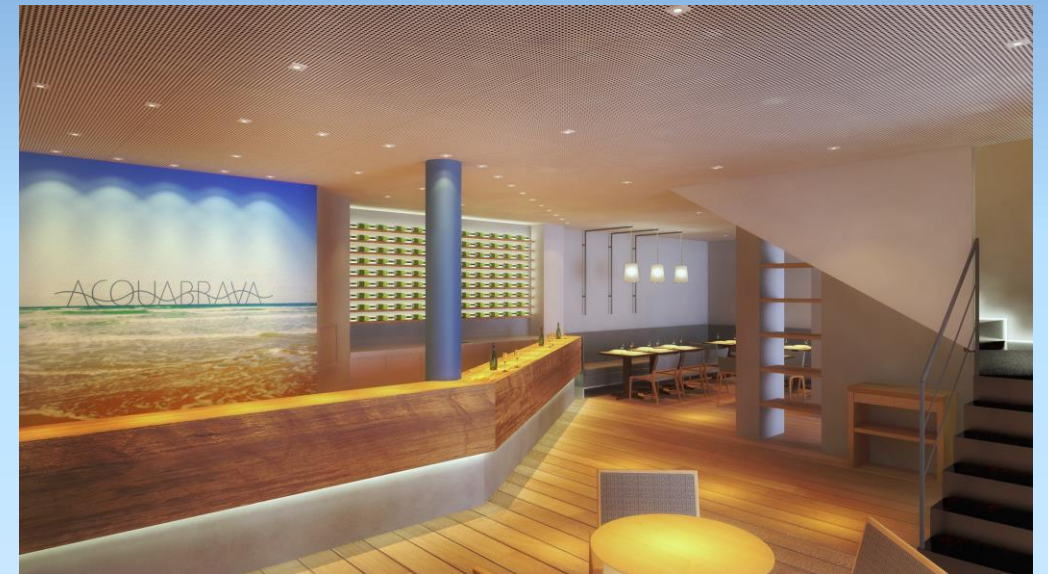
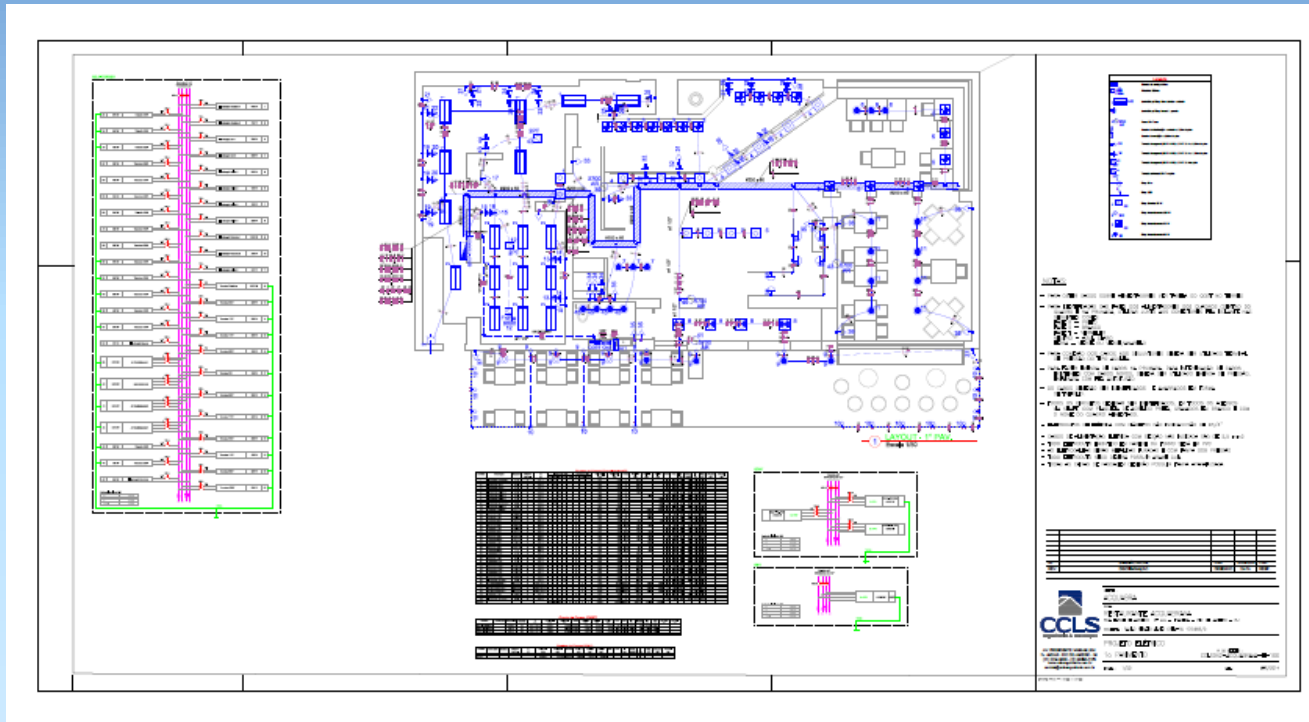

FAPERJ — CENTRO - RJ

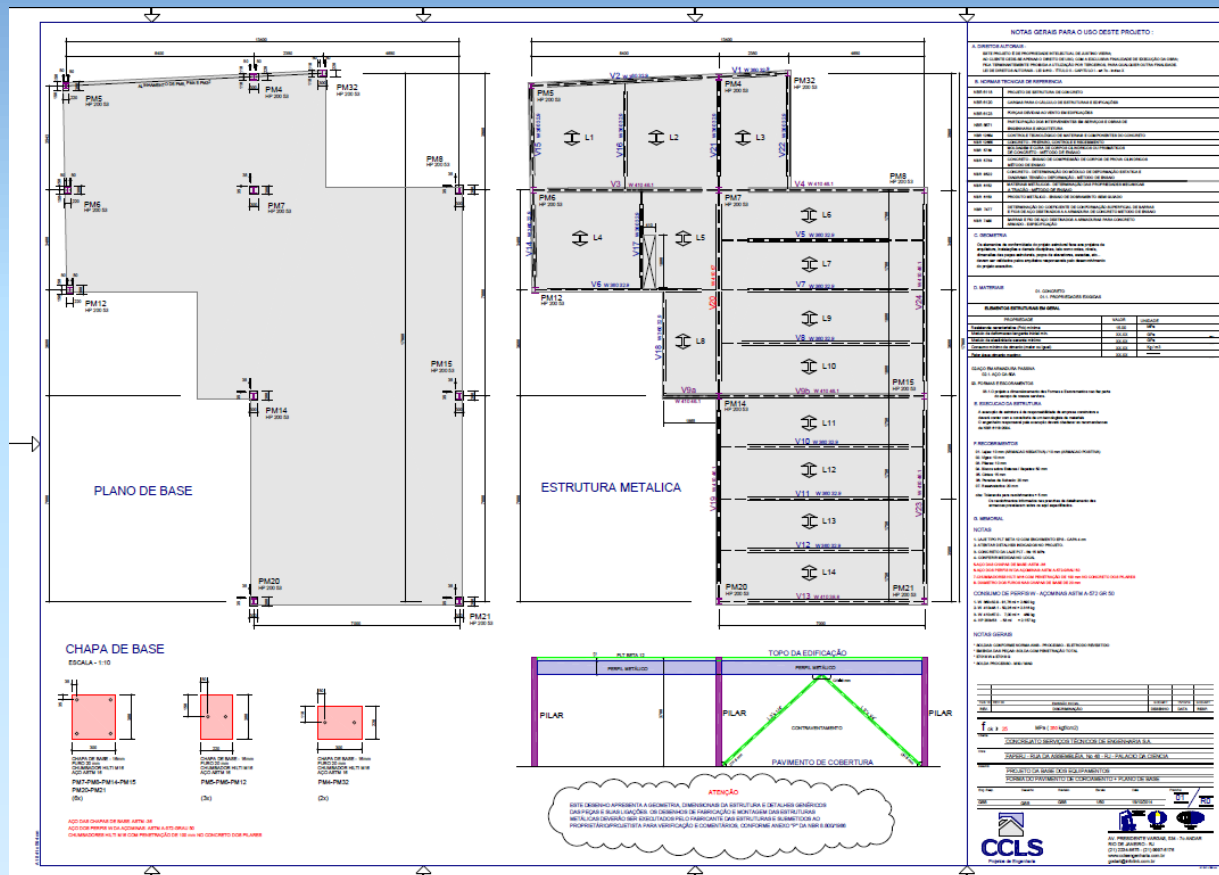

FAPERJ — CENTRO - RJ

ELABORAÇÃO DE PROJETOS EXECUTIVOS DE SISTEMAS ELÉTRICOS, SISTEMA DE PROTEÇÃO CONTRA DESCARGAS ATMOSFÉRICAS (SPDA), SISTEMA DE TELECOMUNICAÇÃO (DADOS E VOZ), SISTEMA DE DETECÇÃO E ALARME DE INCÊNDIO, SISTEMA DE CIRCUITO FECHADO DE TELEVISÃO - CFTV, SISTEMA DE SONORIZAÇÃO, SISTEMA DE CONTROLE DE ACESSO, SISTEMA DE AUTOMAÇÃO PREDIAL, INSTALAÇÕES HIDRÁULICAS E SANITÁRIAS E INSTALAÇÕES DE PROTEÇÃO CONTRA INCÊNDIO.

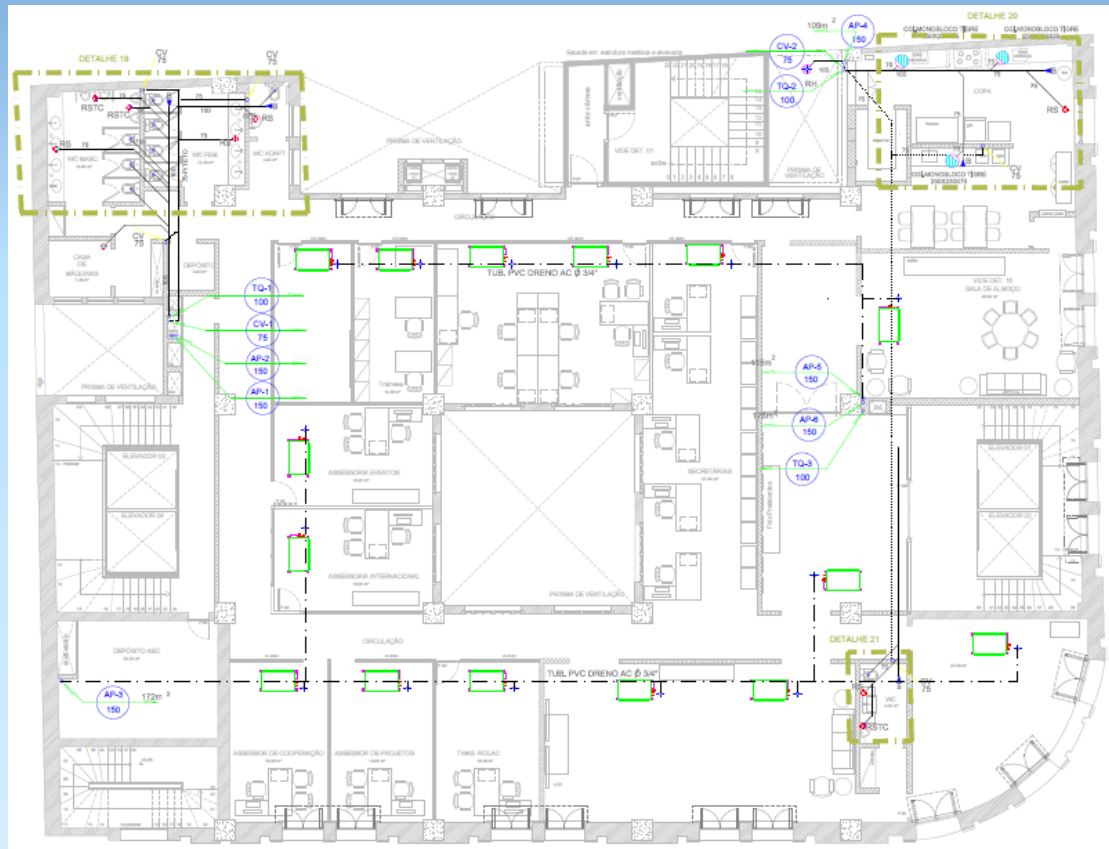

FAPERJ — CENTRO - RJ

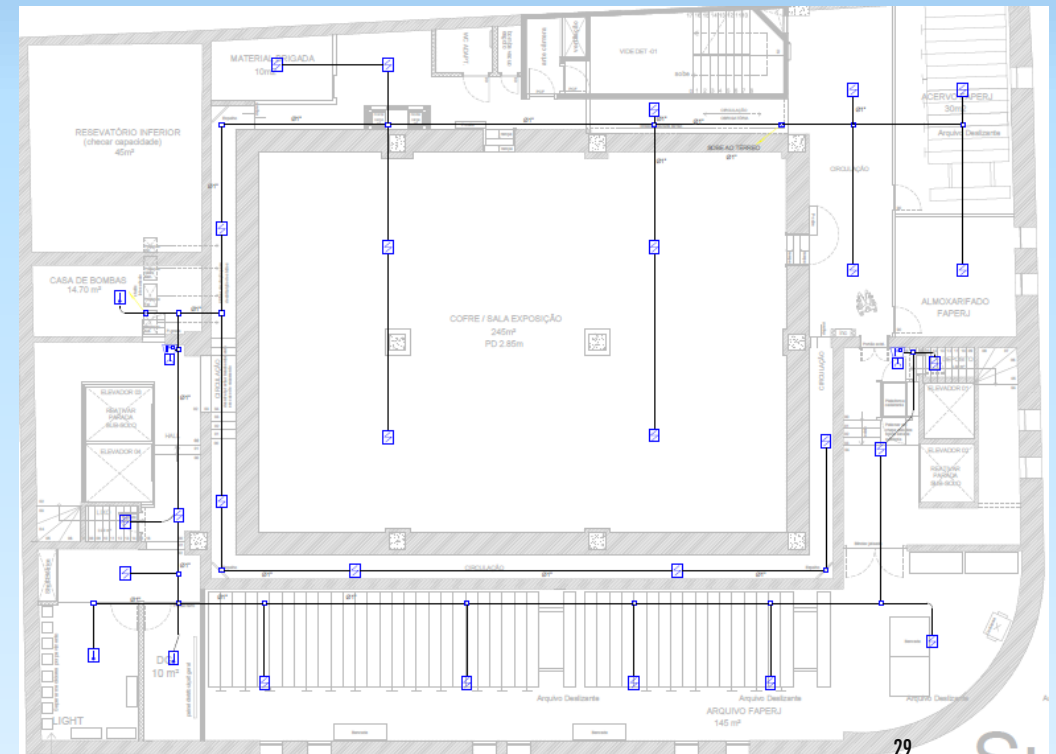
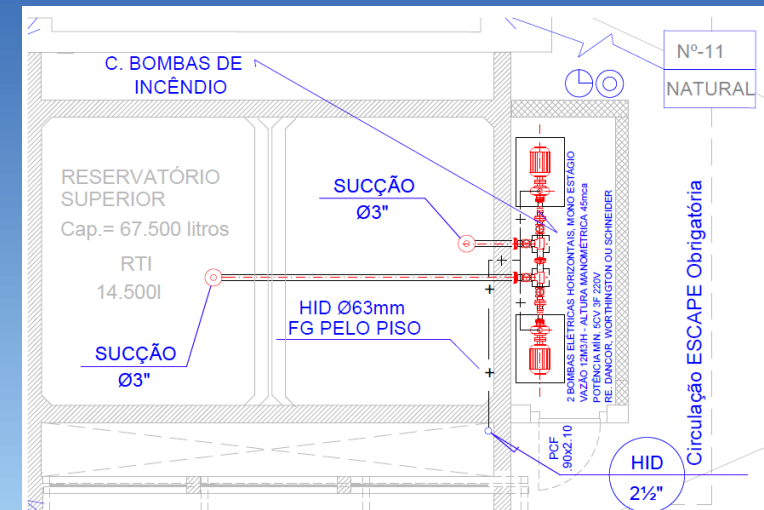
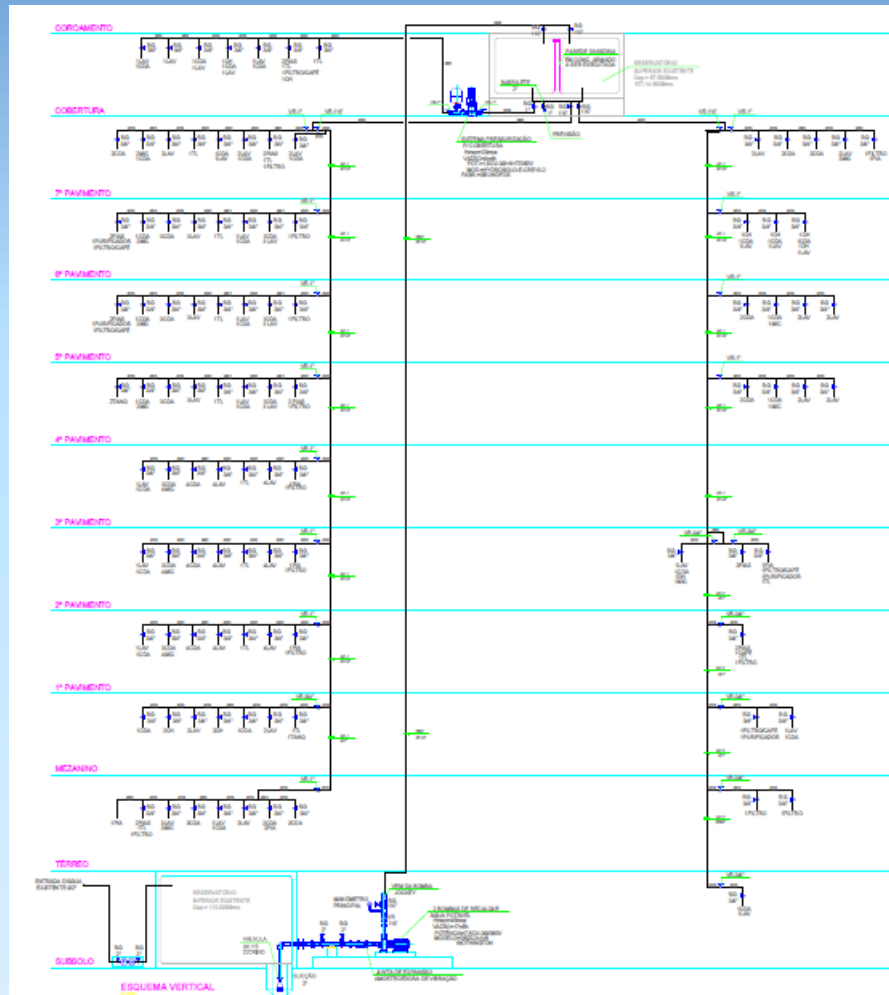

MINISTÉRIO PÚBLICO DO TRABALHO

ELABORAÇÃO DE PROJETOS DE INSTALAÇÕES PREDIAIS E REFORÇO/ RECUPERAÇÃO DE ESTRUTURA DO FUTURO EDIFÍCIO-SEDE DA PROCURADORIA REGIONAL DO TRABALHO DA 1ª REGIÃO – RUA STA. LUZIA, 173 – CENTRO - RJ.

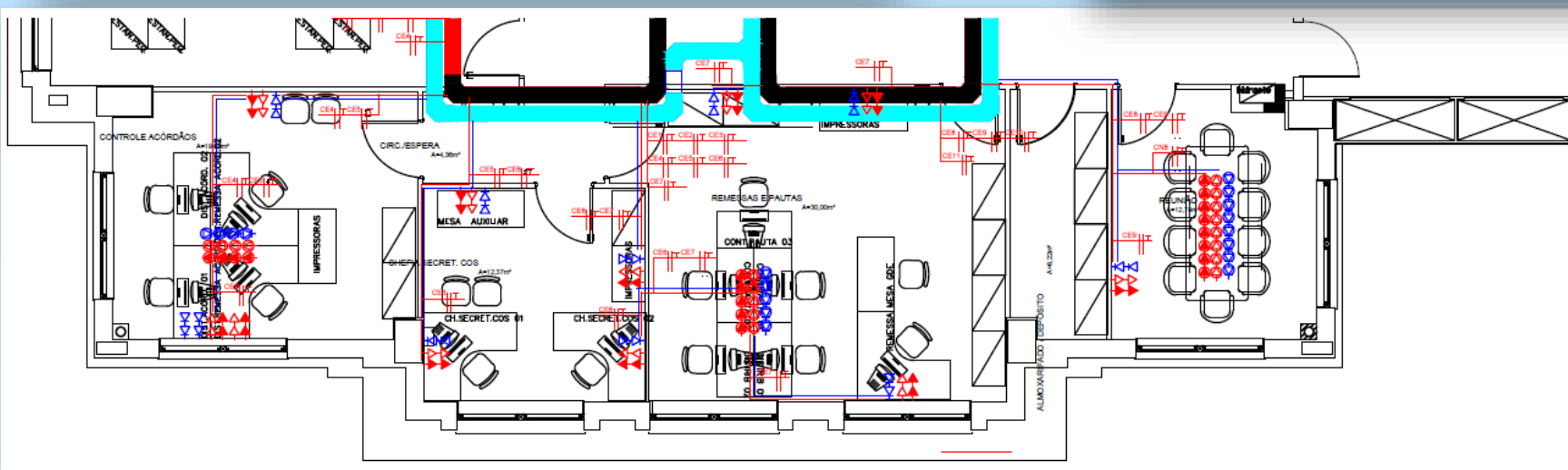
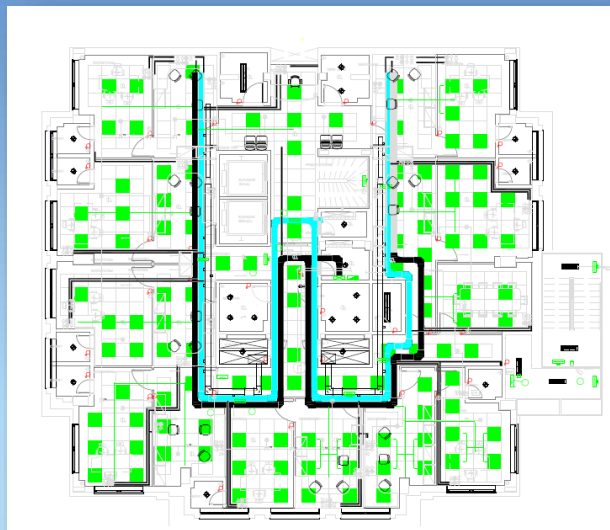
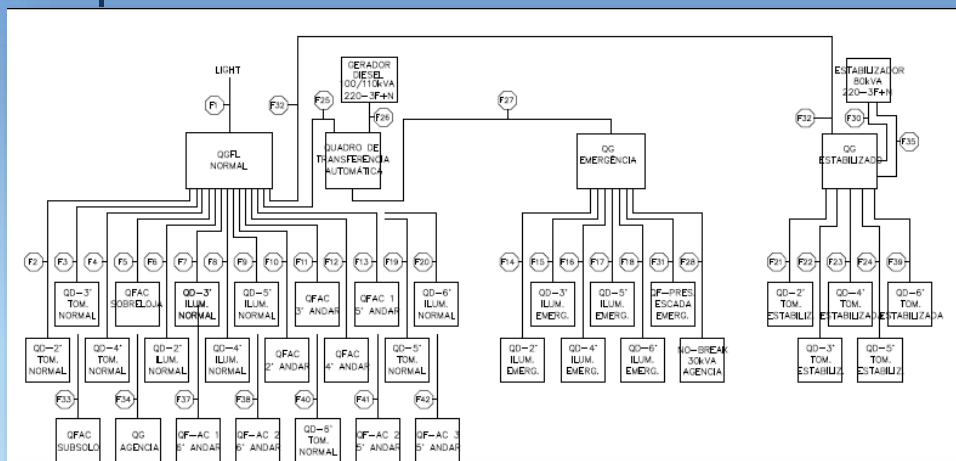

MINISTÉRIO PÚBLICO DO TRABALHO

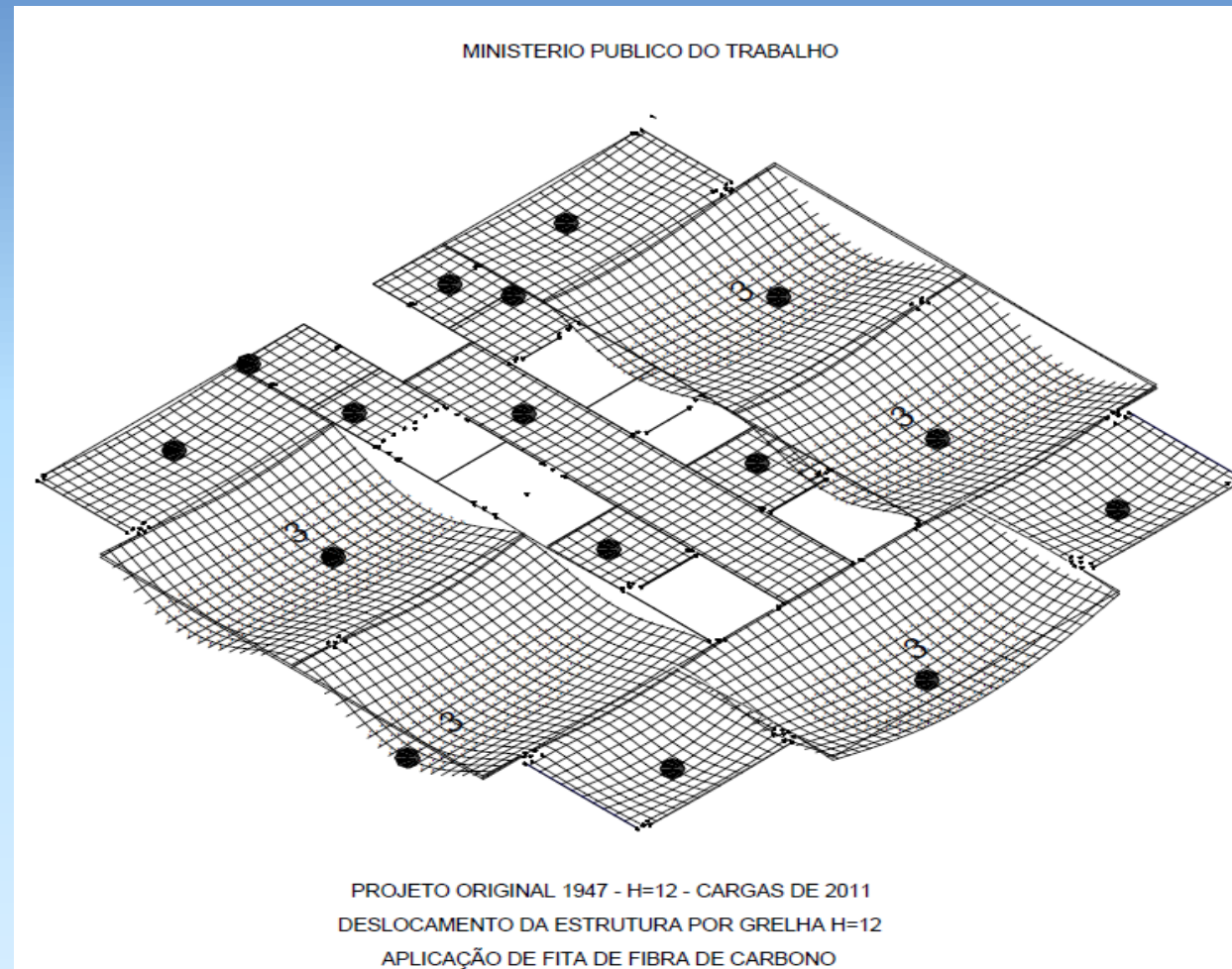
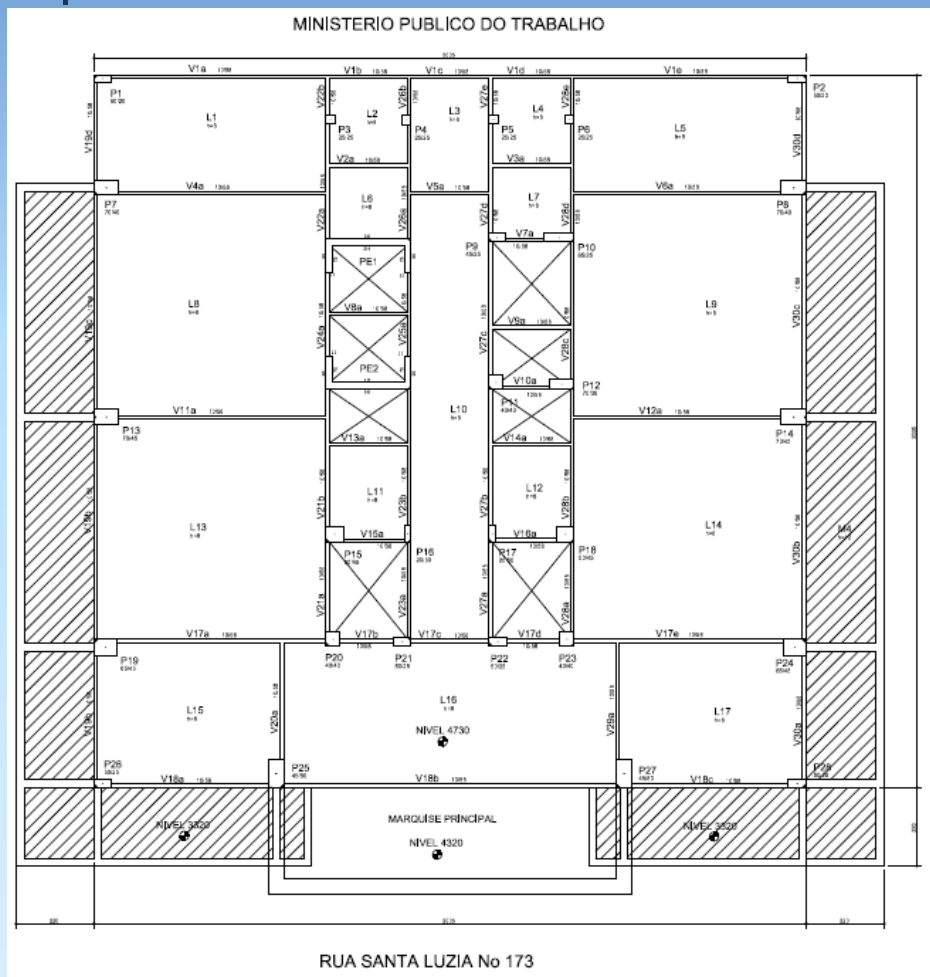

PROJETOS EXECUTIVOS DE OBRAS CIVIS E INSTALAÇÃO DE SISTEMA DE REFRIGERAÇÃO POR SALMOURA, ENVOLVENDO PROJETOS DE ENGENHARIA MECÂNICA, ELÉTRICA E AUTOMAÇÃO.

IMBEL – INDÚSTRIA DE MATERIAL BÉLICO DO BRASIL

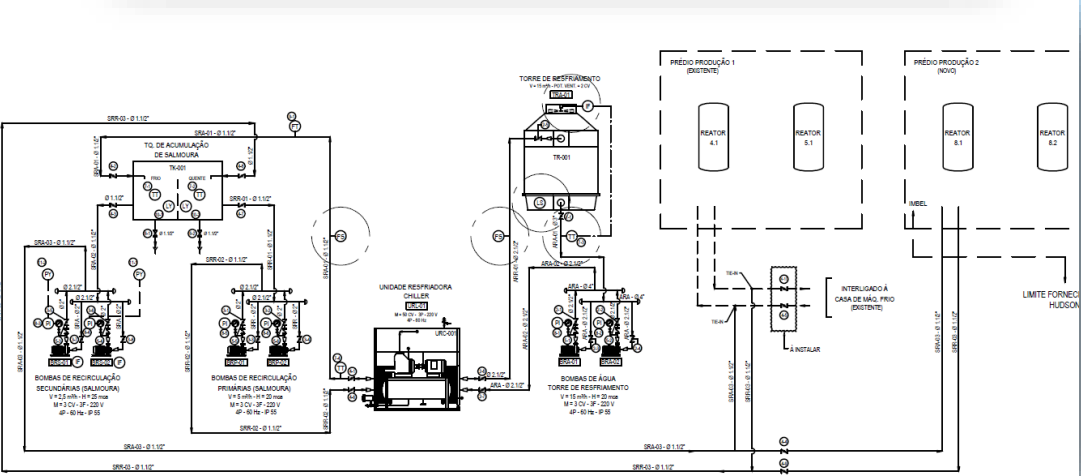
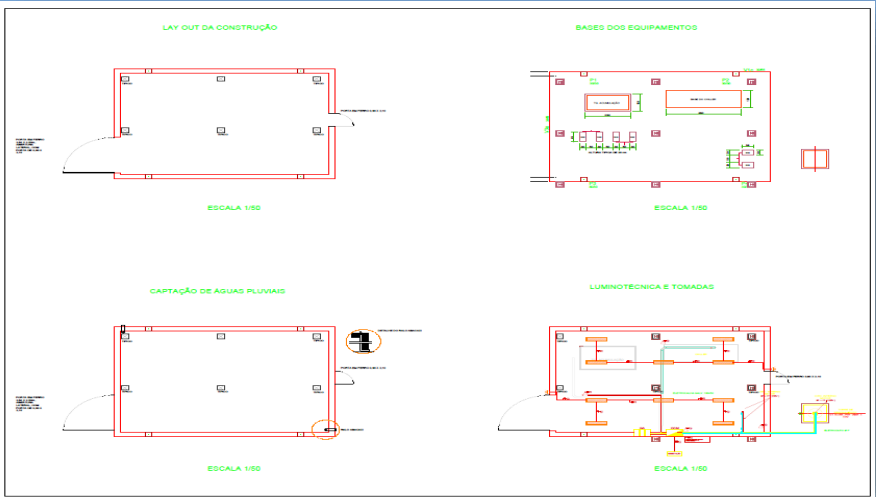

HOSPITAL NAVAL MARCILIO DIAS

SERVIÇOS DE ELABORAÇÃO DE PROJETO E INSTALAÇÃO DE SISTEMAS ELÉTRICOS E AUTOMAÇÃO DE AR CONDICIONADO (FAN COIL / CAG), CONTROLE DE TEMPERATURA, UMIDADE E PRESSÃO DO CENTRO CIRURGICO DO CTQ – CENTRO DE TRATAMENTO DE QUEIMADOS.

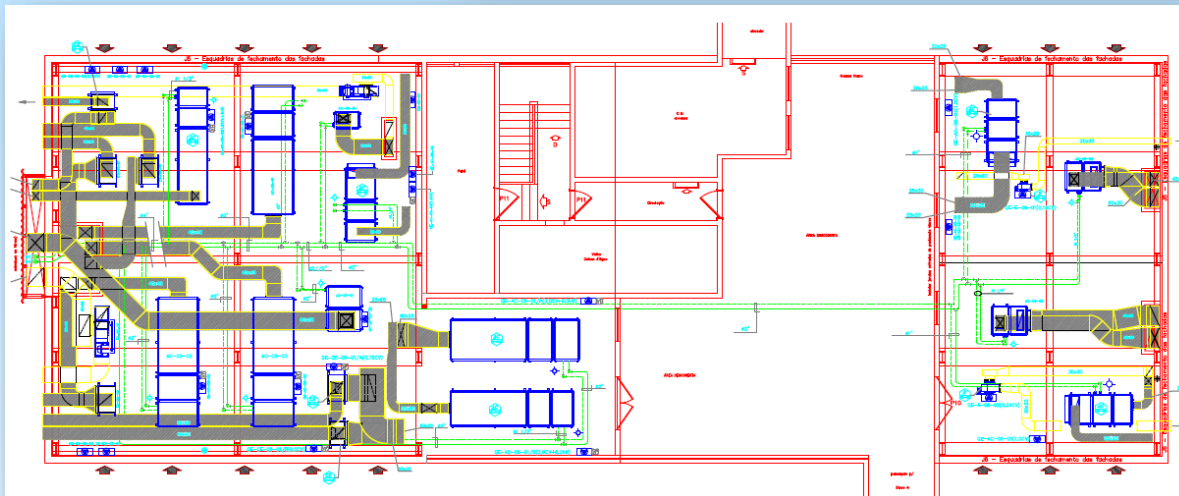
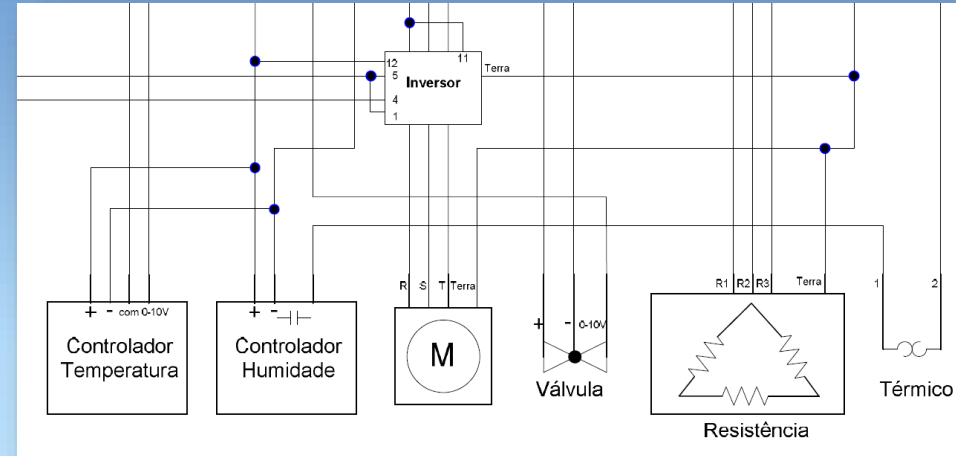

SERVIÇOS DE ELABORAÇÃO DE PROJETO DE ESTRUTURA EM CONCRETO ARMADO PRÉ-MOLDADO / CONVENCIONAL E FUNDAÇÕES EM ESTACAS METÁLICAS, COM ÁREA TOTAL DE 16.503 M2, NO INSTITUTO DE QUÍMICA – UFF.

UNIVERSIDADE FEDERAL FLUMINENSE - UFF

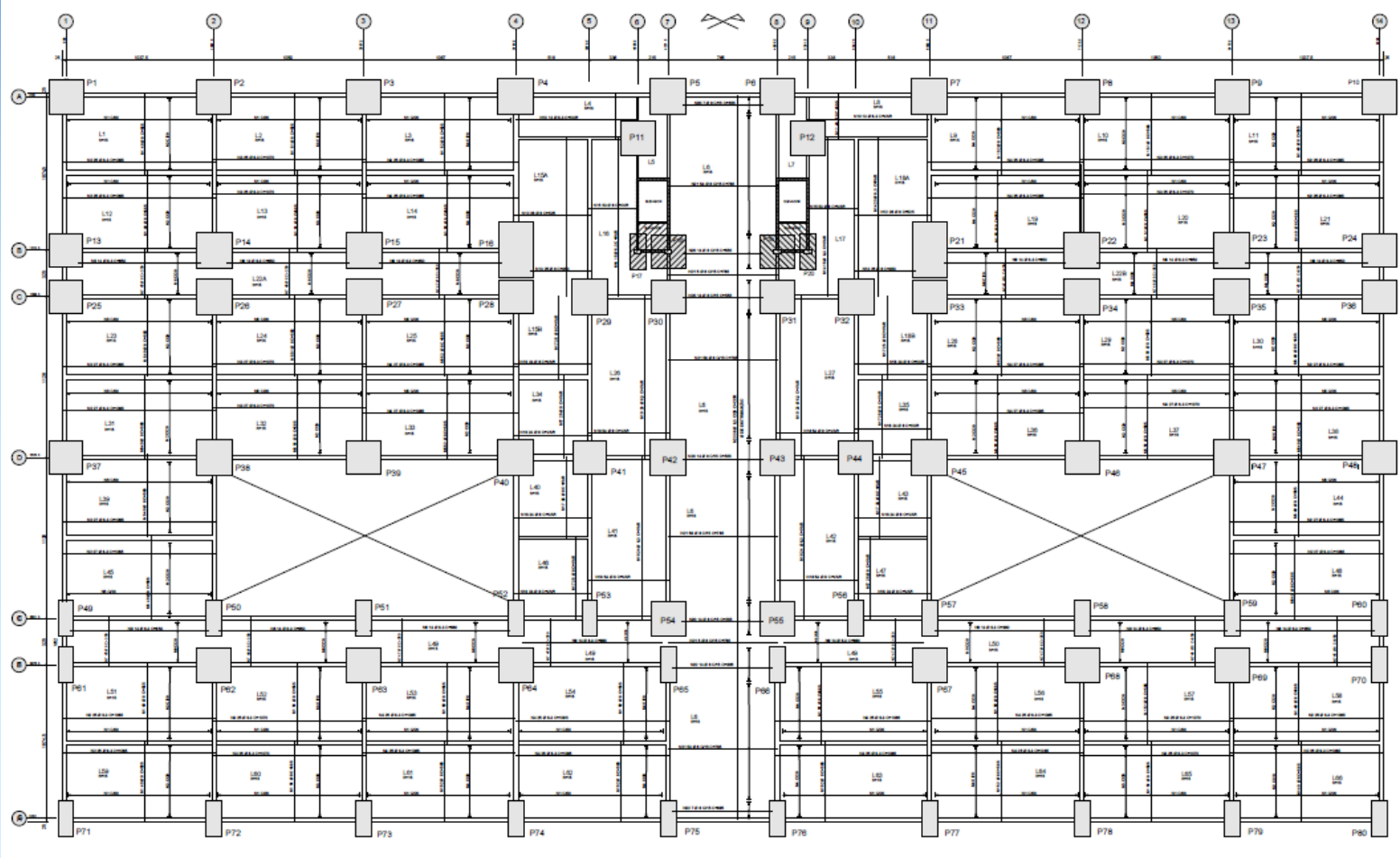

SERVIÇOS DE ELABORAÇÃO DE PROJETO DE ESTRUTURA EM CONCRETO ARMADO E METÁLICA E FUNDAÇÕES EM ESTACAS DE CONCRETO, EM ÁREA DE 12.622 M², PARA O INSTITUTO DE CIÊNCIAS BIOLÓGICAS (ICB).

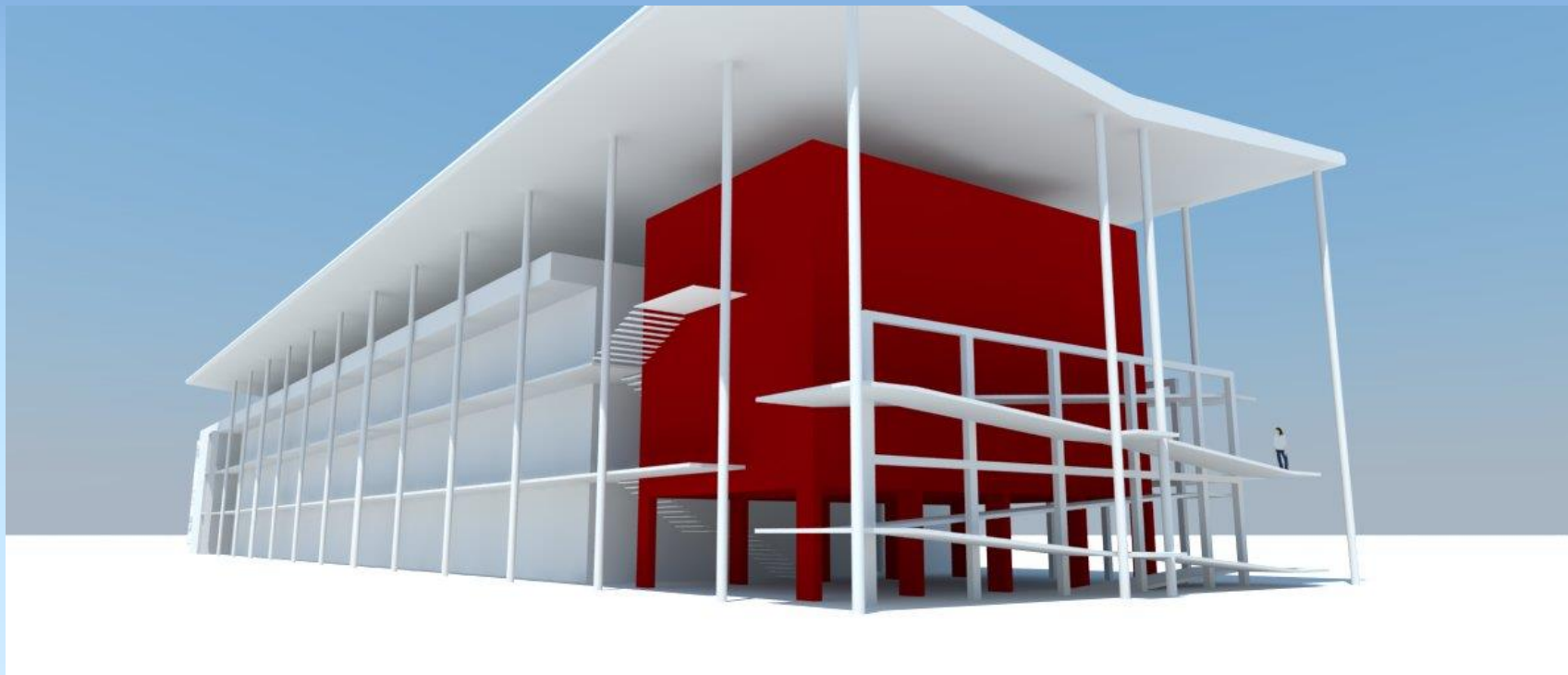

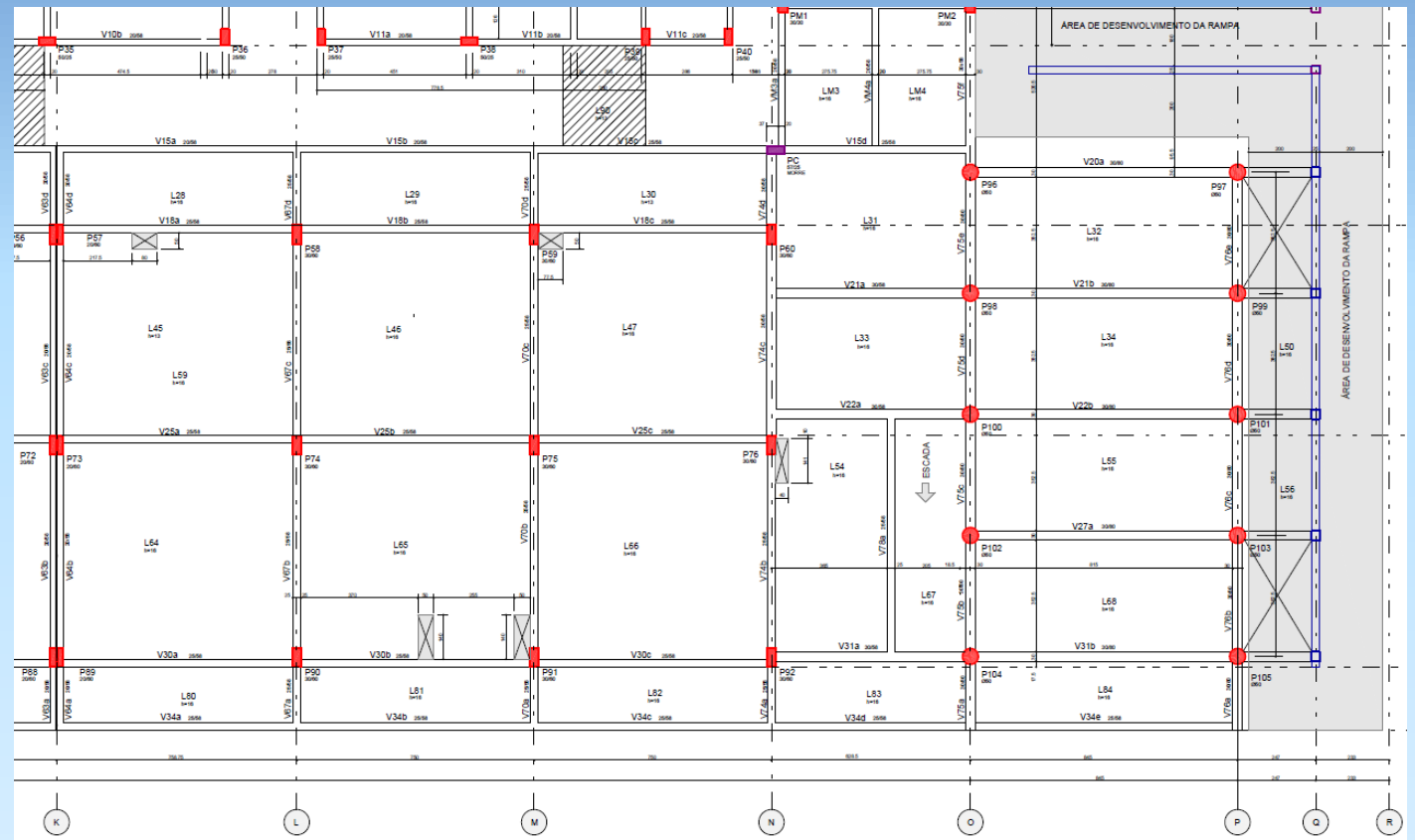
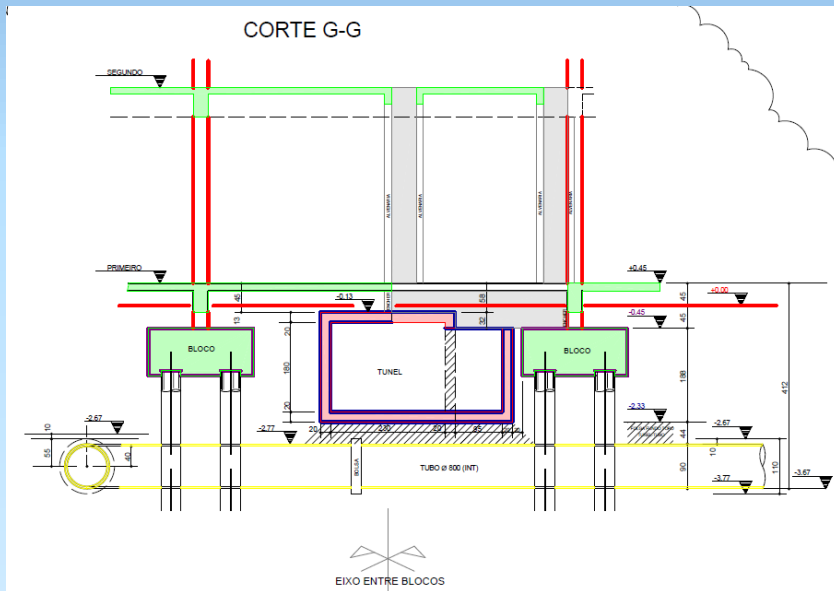

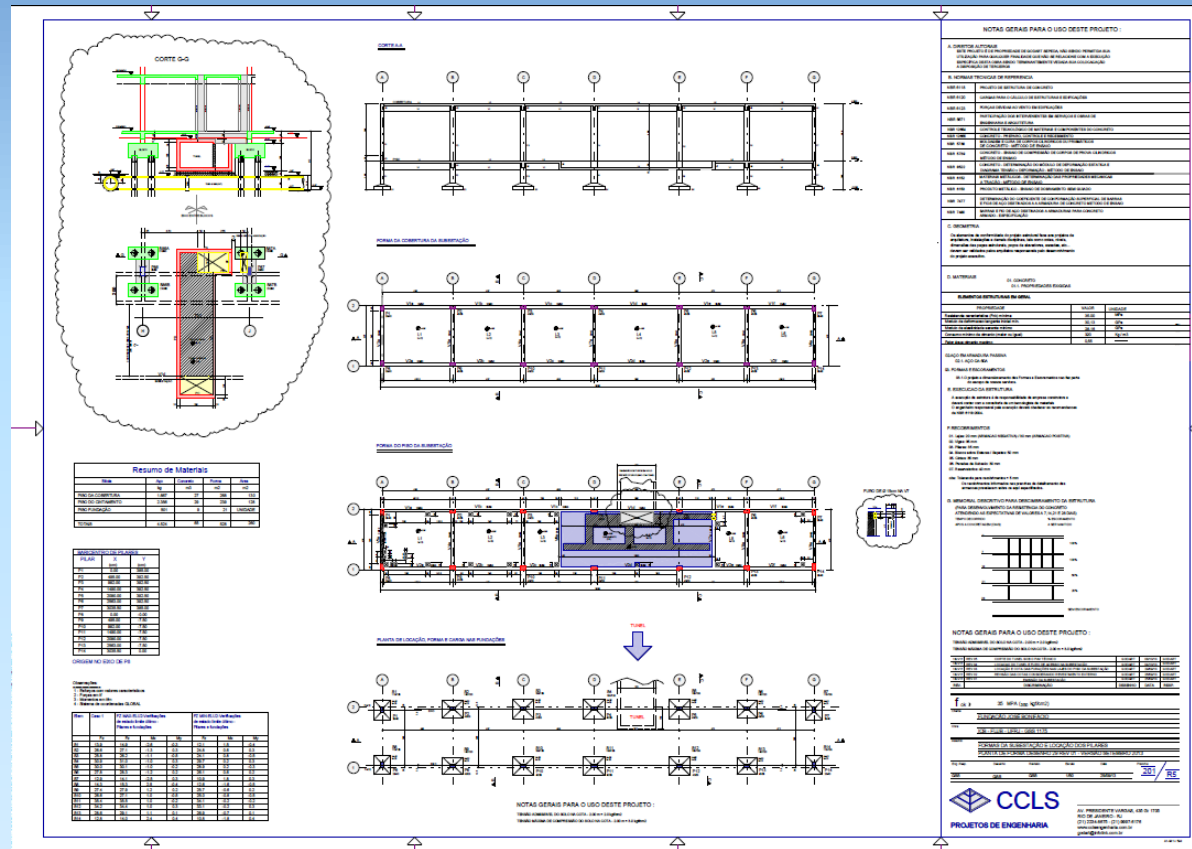

DOMINUS-INPI

EXECUÇÃO DAS INSTALAÇÕES PREDIAIS E SISTEMAS DE AUTOMAÇÃO DE CONTROLE DE UTILIDADE, REDE DE CABEAMENTO ESTRUTURADO, CONTROLE DE ACESSO, SISTEMA DE DETECÇÃO E ALARME DE INCÊNDIO, SONORIZAÇÃO, CFTV E SEGURANÇA.

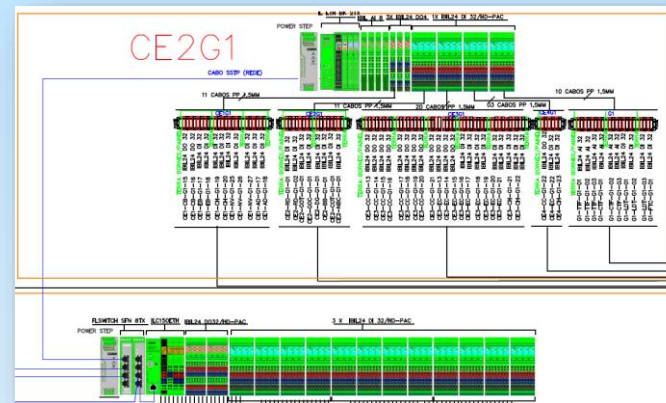
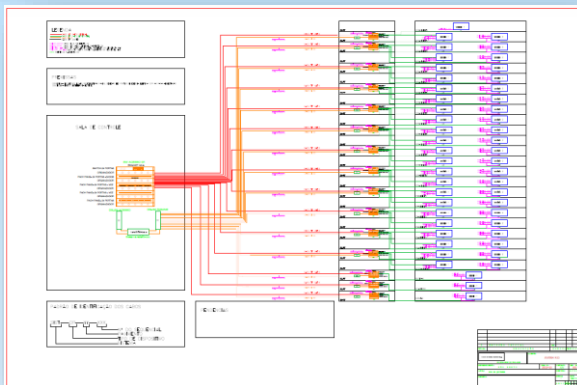
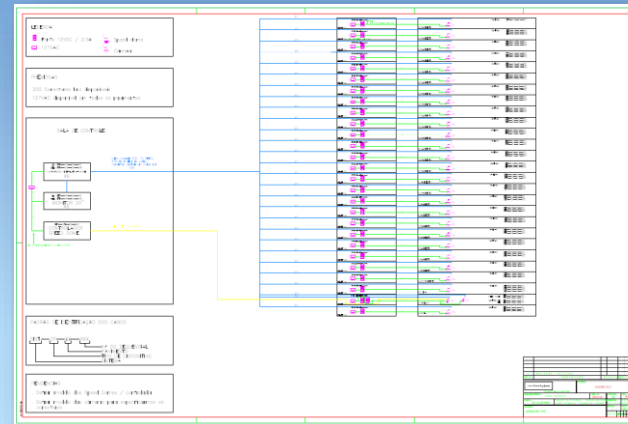
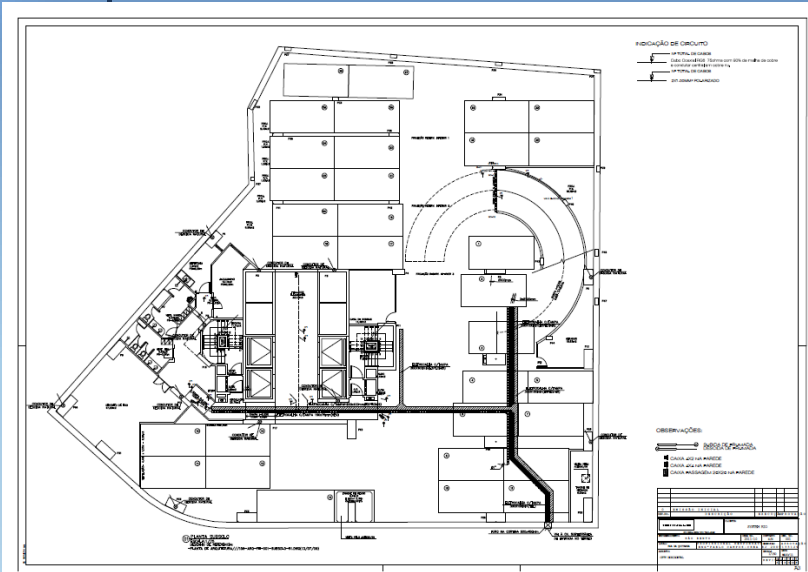

PENINSULA MALL

EXECUÇÃO DAS INSTALAÇÕES DE AUTOMAÇÃO E SISTEMAS ESPECIAIS DO PENÍNSULA OPEN MALL.

REDE DE CABEAMENTO ESTRUTURADO, SISTEMA DE DETECÇÃO E ALARME DE INCÊNDIO, SISTEMA DE SUPERVISÃO E CONTROLE DE UTILIDADES, SISTEMAS DE CONTROLE DE ACESSO, SISTEMA DE CIRCUITO FECHADO DE TELEVISÃO

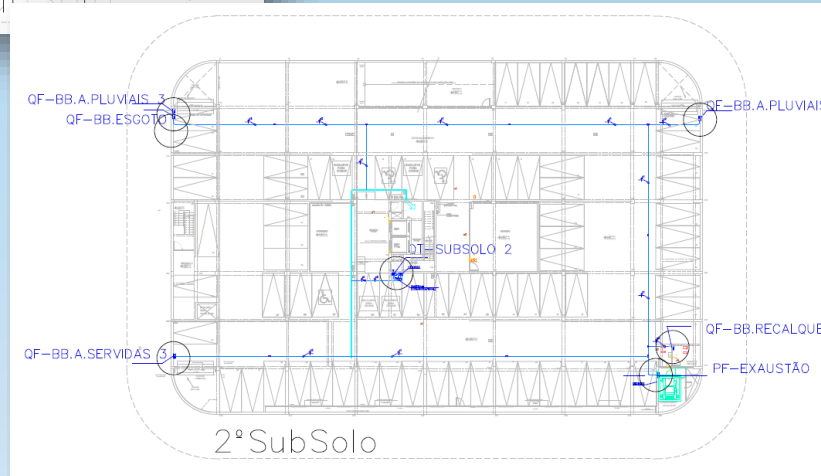
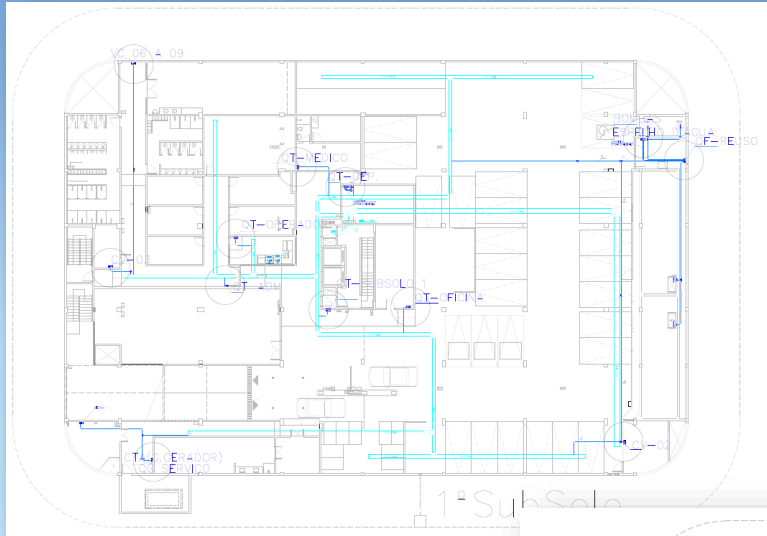

QUANTO AUTOMATICAÇÃO	CRITICIDADE	EQUIP.	FUNÇÃO	ESPECIFIC.	QUANT.	SIGLA	DE	ATE	
				ED	EA	SD	SA		
F1	QF-BB.ESGOTO	Comando da Bomba	2	2		CB	F1-CB-01	F1-CB-02	
F1	QF-BB.A.PLUVIAIS 3	Estado bomba (L/D)	3			EB	F1-EB-01	F1-EB-02	
F1		Ch manual/automática	1			CH	F1-CH-01	F1-CH-01	
F1		Nível Máximo/Mínimo Transbordo	3			NV	F1-NV-01	F1-NV-03	
F2	QF-BB.A.PLUVIAIS 2	Comando da Bomba	2	2		CB	F2-CB-01	F2-CB-02	
F2		Estado bomba (L/D)	2			EB	F2-EB-01	F2-EB-02	
F2		Ch manual/automática	1			CH	F2-CH-01	F2-CH-01	
F2	QF-BB.A.PLUVIAIS 1	Nível Máximo/Mínimo Transbordo	3			NV	F2-NV-01	F2-NV-03	
F2		Alarme de Detecção	2			AD	F2-AD-01	F2-AD-02	
F3		QF-BB.SERVIDAS 3	Comando da Bomba	2	2		CB	F3-CB-01	F3-CB-02
F3	QF-BB.A.PLUVIAIS 2	Estado bomba (L/D)	2			EB	F3-EB-01	F3-EB-02	
F3		Ch manual/automática	1			CH	F3-CH-01	F3-CH-01	
F3		Nível Máximo/Mínimo Transbordo	3			NV	F3-NV-01	F3-NV-03	
F3	QF-BB.A.PLUVIAIS 1	Alarme de Detecção	2			AD	F3-AD-01	F3-AD-02	
F4		QF-DI.SUBSOLO	Comando do Circuito	2	2		CO	F4-CO-01	F4-CO-02
F4		Estado do Circuito (L/D)	2			EO	F4-EO-01	F4-EO-02	
F4	QF-BB.A.PLUVIAIS 2	Ch manual/automática	1			CH	F4-CH-01	F4-CH-01	
F5		QF-BB.A.PLUVIAIS 2	Comando da Bomba	1	2		CB	F5-CB-01	F5-CB-02



CARIOCA SHOPPING

EXECUÇÃO DE OBRAS CIVIS E INSTALAÇÕES HIDROSANITÁRIAS, INCÊNDIO, ELÉTRICA E REUSO PARA REFORMA GERAL DE SANITÁRIOS, FRALDÁRIO, WC FAMÍLIA, PNE E CORREDORES NA ÁREA DA PRAÇA DE ALIMENTAÇÃO DO CARIOCA SHOPPING.



EXECUÇÃO DE OBRAS CIVIS DE DEMOLIÇÃO E OBRAS CIVIS PARA REVITALIZAÇÃO DE ILHAS, COM ACABAMENTO DE MARCENARIA E MÁRMORE PARA IMPLANTAÇÃO DE LOJAS E OUTROS.

SHOPPING LEBLON



VISCONDE DE INHAUMA

DOMINUS ENGENHARIA – VISCONDE DE INHAÚMA EMPRESARIAL – CENTRO - RJ
EXECUÇÃO DE OBRAS DE INSTALAÇÕES PREDIAIS, EXECUÇÃO DAS INSTALAÇÕES ELÉTRICAS, HIDRÁULICAS, SANITÁRIAS, PLUVIAIS E COMBATE A INCÊNDIO. EXECUÇÃO DOS SISTEMAS DE AUTOMAÇÃO PREDIAL, AUTOMAÇÃO DO AR CONDICIONADO (FANCOILS, CHILLERS E CAG), CABEAMENTO ESTRUTURADO, SISTEMA DE CONTROLE DE ACESSO E CFTV.

* SALAS COMERCIAIS E CORPORATIVAS

22.786 m²

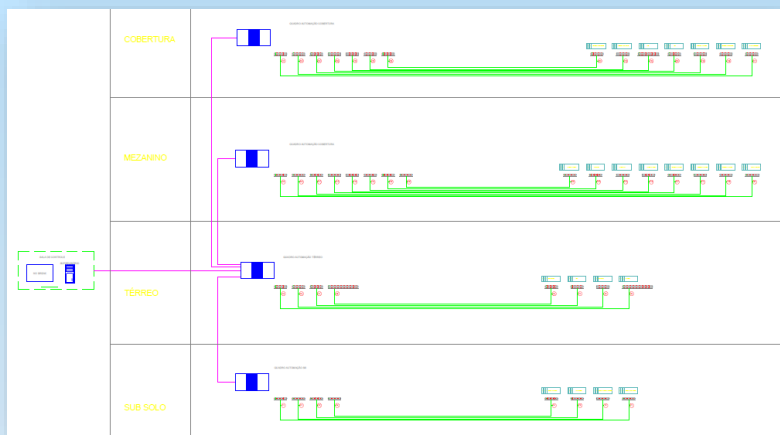
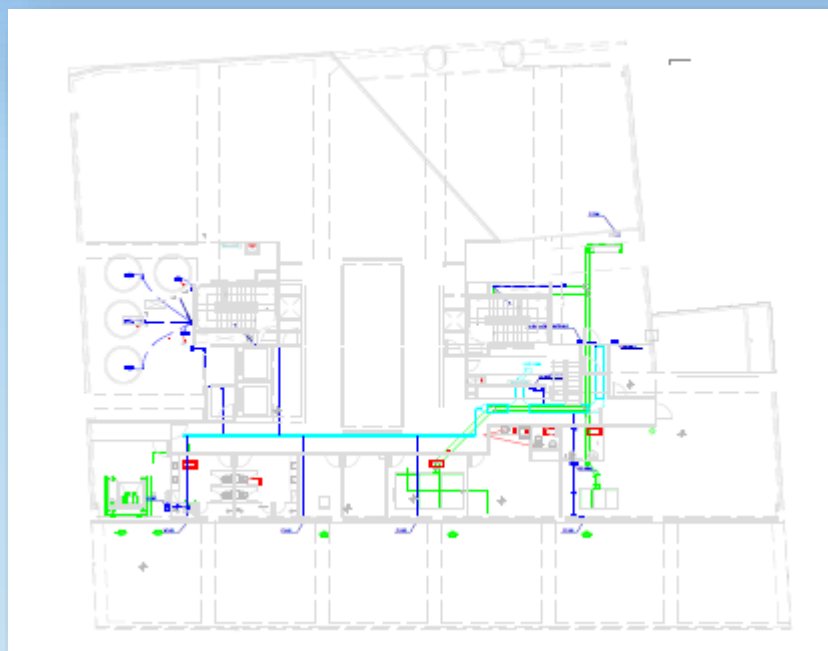
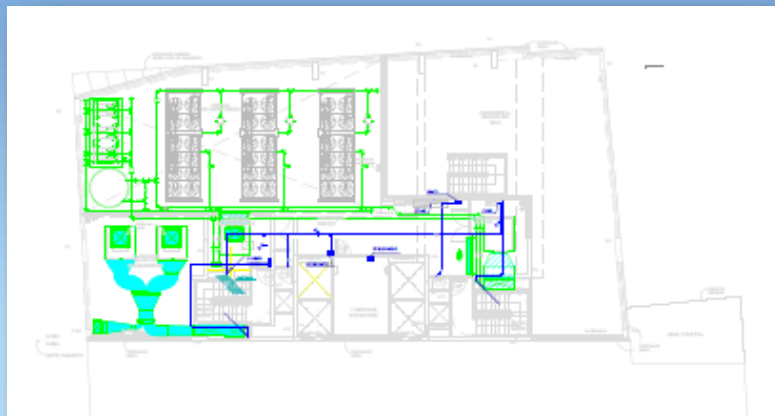

EL CAFECITO CAFÉ E BAR

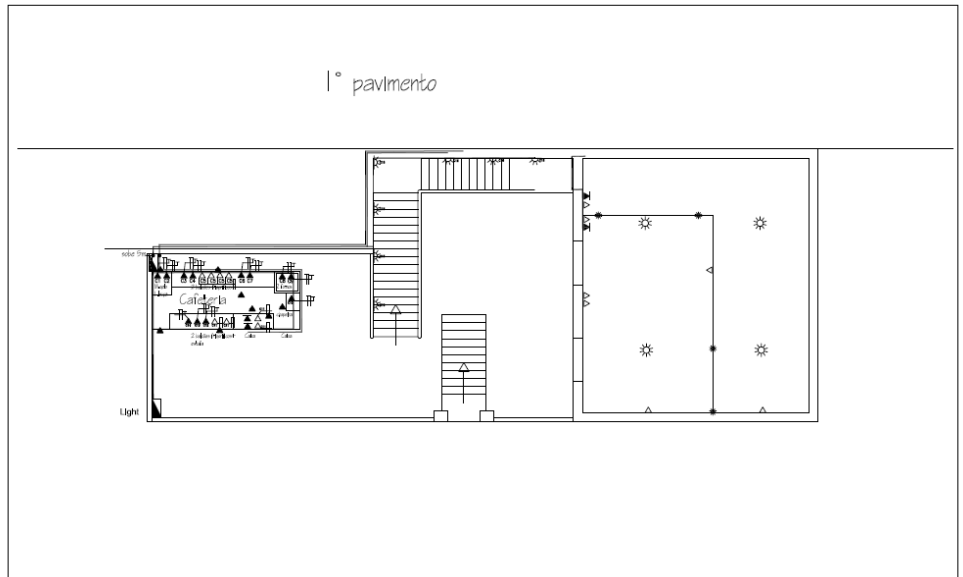
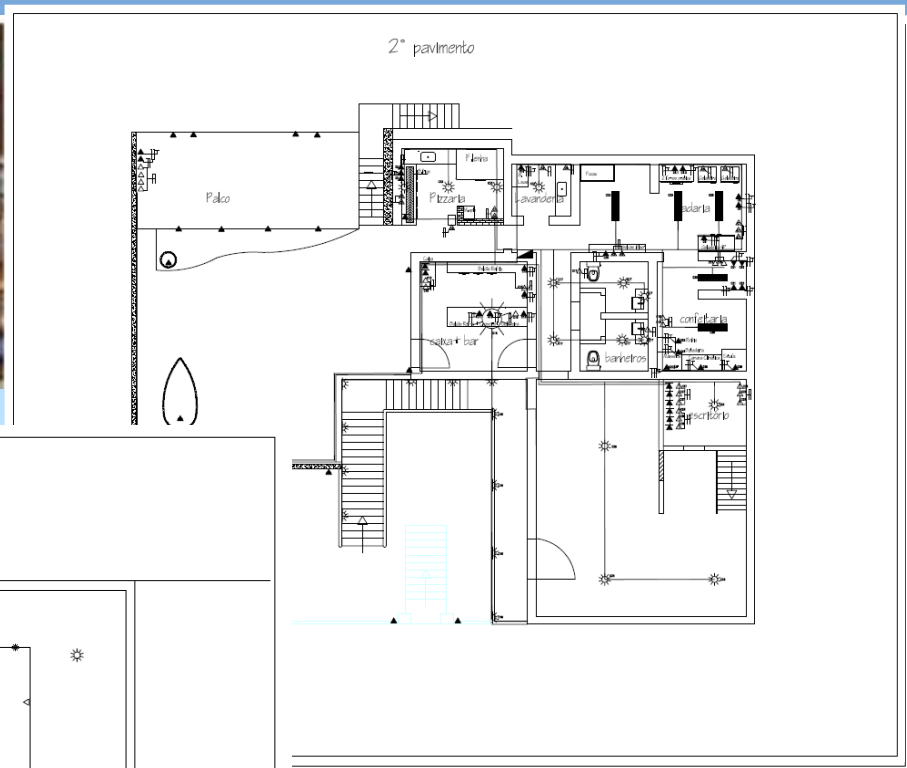

INSTITUTO INFNET - ECDD

EXECUÇÃO DE OBRAS CIVIS E INSTALAÇÕES DE EDIFICAÇÃO DE 5 PAVIMENTOS
RETROFIT GERAL PARA IMPLANTAÇÃO DE NOVA SEDE DO INSTITUTO INFNET – ECDD
LOCALIZADO À RUA DO ROSÁRIO, 65 – CENTRO - RJ



ESCOLA DE COMUNICAÇÃO
E DESIGN DIGITAL
INSTITUTO INFNET

SHOPPING NOVA AMÉRICA

EXECUÇÃO DE OBRAS CIVIS E INSTALAÇÕES PARA INSTALAÇÃO DE NOVA LOJA LOTÉRICA NO PAVIMENTO SUBSOLO DO SHOPPING NOVA AMÉRICA



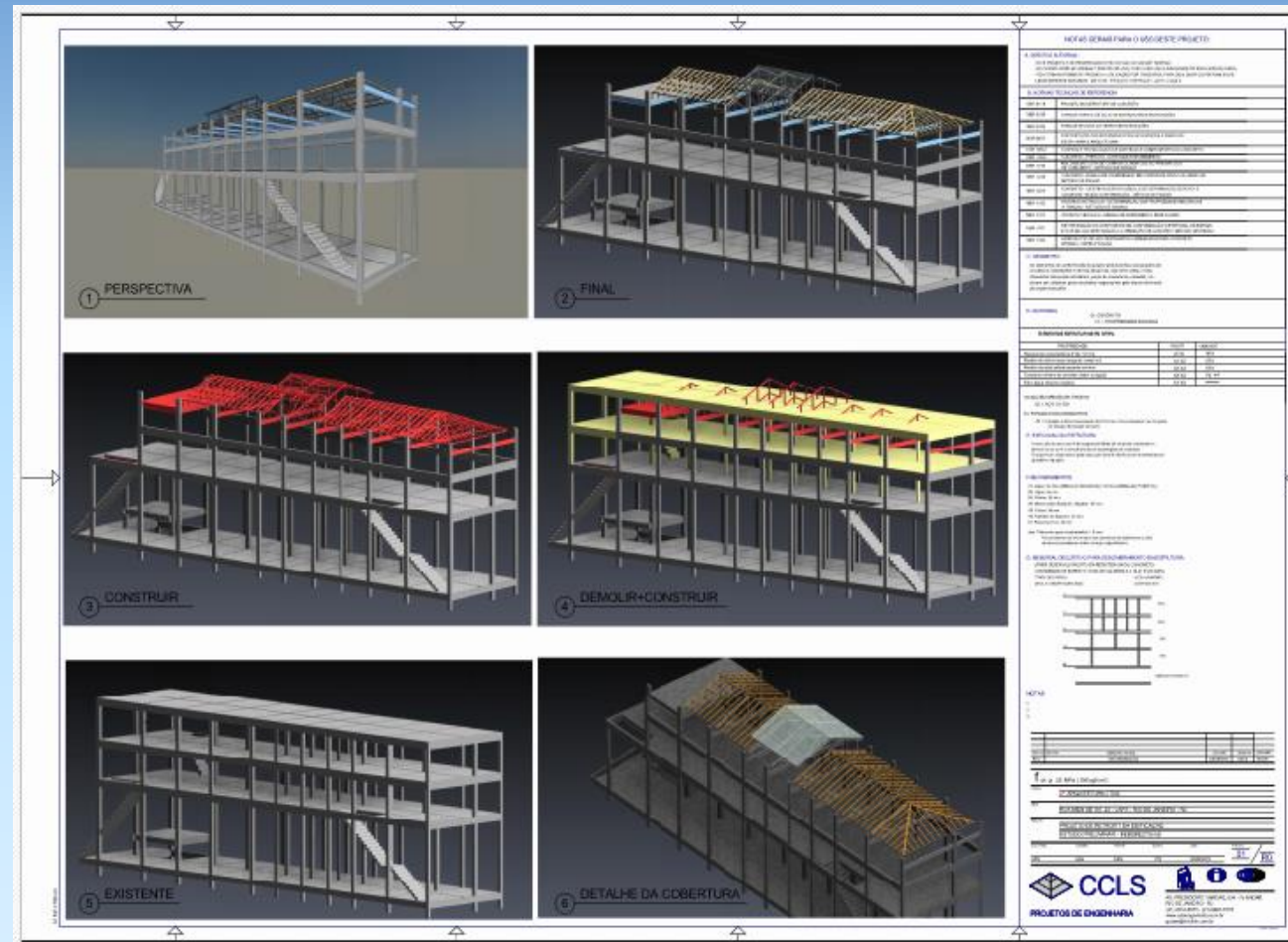

CIA CAMINHO AÉREO PÃO DE AÇÚCAR

EXECUÇÃO DE PROJETO ESTRUTURAL PARA IMPLANTAÇÃO DE ÁREA COBERTA NO
BONDINHO DO PÃO DE AÇÚCAR – AVENIDA PASTEUR, 520 – URCA - RJ

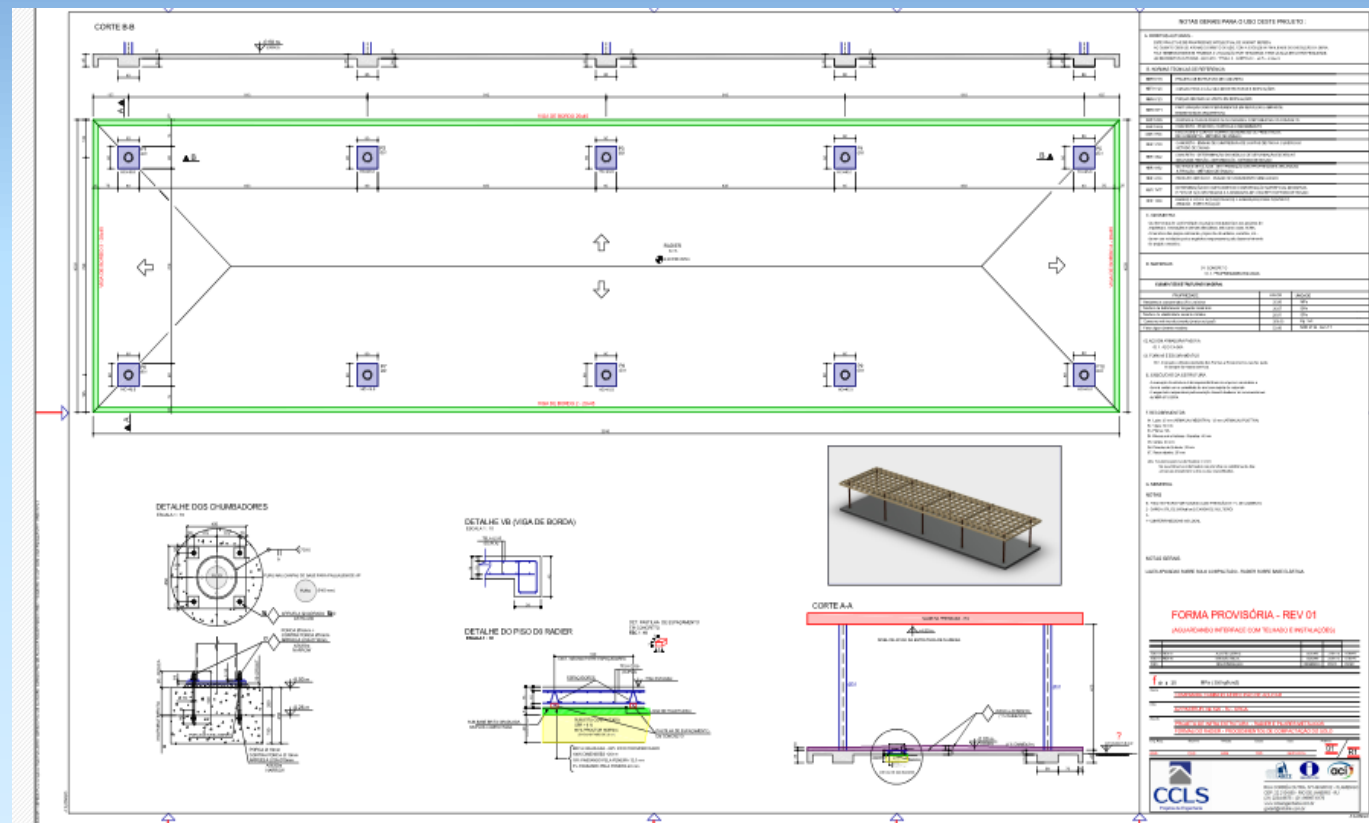

DOMINUS — PASSEIO CORPORATE

EXECUÇÃO DE SERVIÇOS DE INSTALAÇÕES ELÉTRICAS, INFRAESTRUTURA DE INSTALAÇÕES ESPECIAIS, ENTRADA DE ENERGIA E AUTOMAÇÃO (CABEAMENTO ESTRUTURADO, ALARME E INCÊNDIO, SUPERVISÃO E CONTROLE DE UTILIDADES, CONTROLE DE ACESSO, CIRCUITO FECHADO DE TELEVISÃO).

RUA DAS MARRECAS – CENTRO – RJ - EMPREENDIMENTO COM ÁREA DE: 104.380 m²



SESC - NOGUEIRA

EXECUÇÃO DE PROJETOS DE INSTALAÇÕES ELÉTRICAS, SUBESTAÇÃO E GERADORES DE TODO O COMPLEXO DO SESC NOGUEIRA, INCLUINDO HOTEL, CAMPOS, QUADRAS E ÁREAS DE LAZER COM TOTAL DE 1950 KW DE CARGA INSTALADA.



SESC - NOGUEIRA

EXECUÇÃO DE PROJETOS DE INSTALAÇÕES ELÉTRICAS, SUBESTAÇÃO E GERADORES DE TODO O COMPLEXO DO SESC NOGUEIRA, INCLUINDO HOTEL, CAMPOS, QUADRAS E ÁREAS DE LAZER COM TOTAL DE 1950 KW DA CARGA INSTALADA.

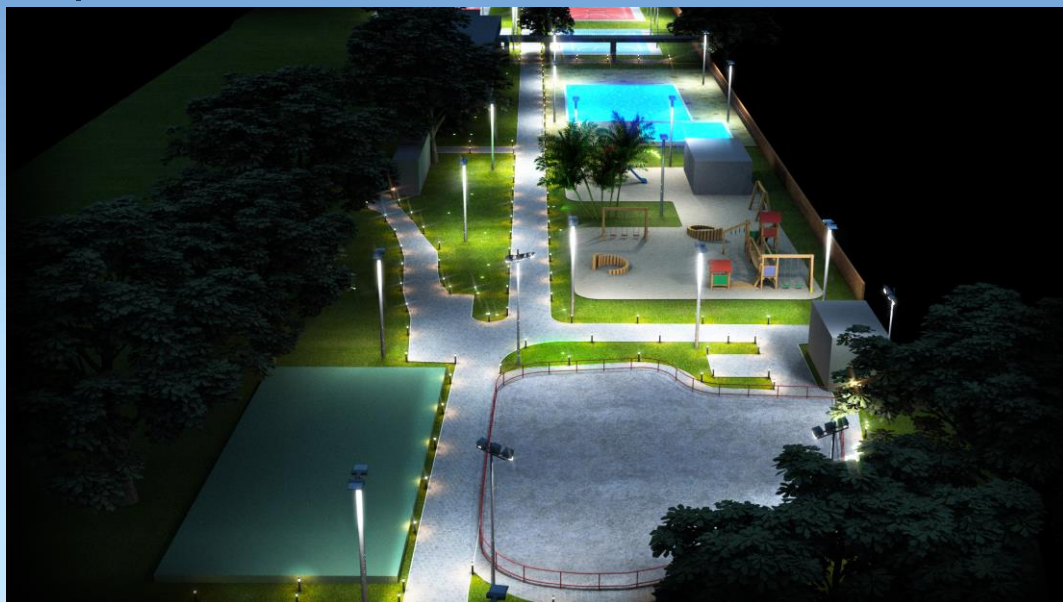

CONSTRUTORA MOURA DUBEAX

PARECER TÉCNICO DE ENGENHARIA DE CONFORMIDADE DE PROJETO ESTRUTURAL DOS BLOCOS DE FUNDAÇÃO – EDIFÍCIO ALAMEDA CASA FORTE – PARNAMIRIM – RECIFE - PERNAMBUCO

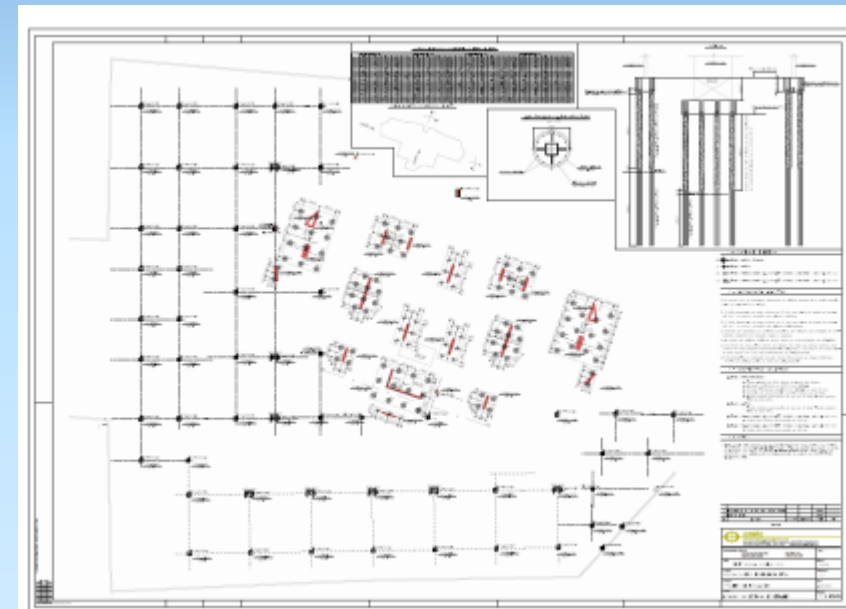
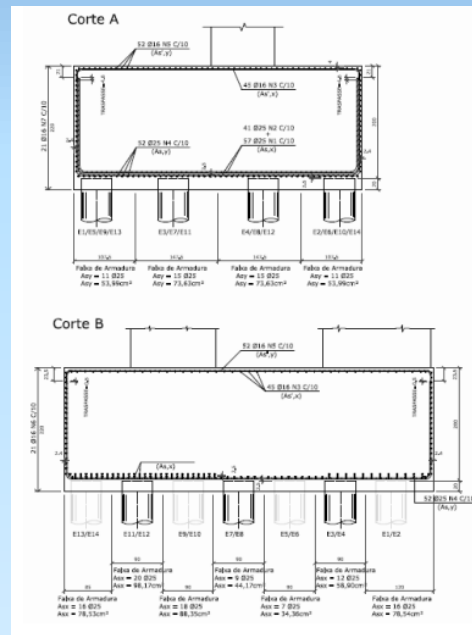

GERENCIAMENTO, FISCALIZAÇÃO E ACOMP. DE OBRAS



FACULDADE DE DIREITO - UFRJ

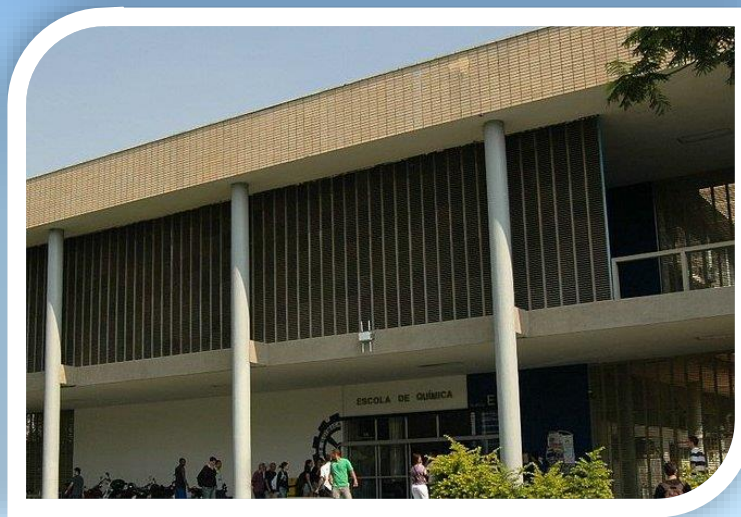

ESCOLA DE QUÍMICA- UFRJ



**INSTITUTO PUERICULTURA E
PEDIATRIA MARTAGÃO
GESTEIRA- UFRJ**

GERENCIAMENTO, FISCALIZAÇÃO E ACOMP. DE OBRAS



**HOSPITAL UNIVERSITÁRIO
CLEMENTINO FRAGA FILHO -
UFRJ**



ESCOLA DE MÚSICA - UFRJ



IVIG- UFRJ

GERENCIAMENTO, FISCALIZAÇÃO E ACOMP. DE OBRAS



NUPEM – MACAÉ - UFRJ



COPPEAD - UFRJ

SEGMENTOS

- Bares e Restaurantes
- Centros Esportivos
- Clínicas e Hospitais
- Edifícios Comerciais
- Edifícios Residenciais
- Escolas e Universidades
- Escritórios Corporativos
- Hotéis
- Museus
- Shoppings Centers

M SEPEDA ENGENHARIA

■ MISSÃO:

ATENDER ÀS EXPECTATIVAS DO CLIENTE, COM O MAIS ALTO NÍVEL DE EXCELÊNCIA E RIGOROSOS PADRÕES ÉTICOS.

■ VISÃO:

SER RECONHECIDA NO BRASIL COMO UMA DAS EMPRESAS DE DESTAQUE EM SERVIÇOS DE ENGENHARIA DE PROJETOS, CONSULTIVA E DE GERENCIAMENTO DE OBRAS.

■ VALORES:

POSTURA ÉTICA, IDONEIDADE NOS NEGÓCIOS E ATENDIMENTO ÀS EXPECTATIVAS TÉCNICAS E ECONÔMICAS.



Rua Bento Lisboa No. 184 / 1003
Largo do Machado - Rio de Janeiro
[21] 3546-3987 - ESCRITÓRIO
[21] 99857-2916 - MARCOS SEPEDA
(SÓCIO-DIRETOR)
marcos@msepeda.eng.br